



Landeshauptstadt Potsdam

Der Oberbürgermeister

Amt für Statistik, Stadtforschung
und Wahlen

**Statistischer Informationsdienst
Landeshauptstadt Potsdam
Nr. 3/09101998**

Wahl zum 14. Deutschen Bundestag
Wahlkreis 276 und Landeshauptstadt
Potsdam am 27. September 1998

Statistischer Informationsdienst 3/09101998

Landeshauptstadt Potsdam
Der Oberbürgermeister

Dezernat I

verantwortlich: Horst-Dieter Weyrauch, Verwaltungsleiter

Amt für Statistik, Stadtforschung und Wahlen

für den Inhalt verantwortlich: Dr. Matthias Förster, amt. Leiter des Amtes für Statistik,
Stadtforschung und Wahlen

Autor: Elke Thelitz

Statistischer Auskunftsdienst: Tel.: (0331) 289 - 3370
Fax: (0331) 289 - 1251
e-mail: potsdam - Statistikamt @t - online. de

Zeichenerklärung

0 = weniger als die Hälfte von 1 in der letzten besetzten Stelle, jedoch mehr als nichts
- = nichts vorhanden, genau Null
. = Zahlenwert unbekannt oder geheimzuhalten
... = Angabe fällt später an
/ = keine Angabe, da Zahlenwert nicht sicher genug
() = Aussagewert eingeschränkt, da der Zahlenwert statistisch relativ unsicher ist
X = Tabellenfach gesperrt, weil Aussage nicht sinnvoll ist
p = vorläufige Zahl
r = berichtigte Zahl

Redaktionsschluß: 9. Oktober 1998

Postbezug: Stadtverwaltung Potsdam
Amt für Statistik, Stadtforschung und Wahlen
14461 Potsdam

Nachdruck, auch auszugsweise, nur mit Quellenangabe gestattet.

1. Allgemeines

Am 27. September 1998 fanden in der Landeshauptstadt Potsdam verbundene Wahlen statt. Die Potsdamer Bürgerinnen und Bürger waren aufgerufen, über die Zusammensetzung des 14. Deutschen Bundestages und über die Verteilung der Mandate für die Stadtverordnetenversammlung Potsdam zu entscheiden. Gleichzeitig wurde ein neuer Oberbürgermeister der Stadt Potsdam gewählt.

Im gesamten Bundesgebiet beteiligten sich ca. 49,9 Mio. wahlberechtigte Bürgerinnen und Bürger an der Bundestagswahl. Die Wahlbeteiligung lag bei 82,3 Prozent aller Wahlberechtigten und ist damit um 3,3 Prozent gegenüber der letzten Wahl gestiegen.

Im Land Brandenburg waren 2 022 232 Personen wahlberechtigt. Von ihrem Wahlrecht machten 78,2 % der wahlberechtigten Brandenburger Gebrauch, damit lag die Wahlbeteiligung im Land des roten Adlers um 6,7 % über der Beteiligung an der Bundestagswahl 1994.

Die Landeshauptstadt Potsdam bildete mit 55 Gemeinden des Landkreises Potsdam Mittelmark den Bundestagswahlkreis 276. Insgesamt 193 339 Wahlberechtigte waren am Wahlsonntag an die Wahlurnen gerufen, um ihre Erststimme einem der acht Direktkandidaten bzw. einer Direktkandidatin und ihre Zweitstimme einer der 13 Parteien auf der Landesliste zu geben.

Der Bundestagswahlkreis 276

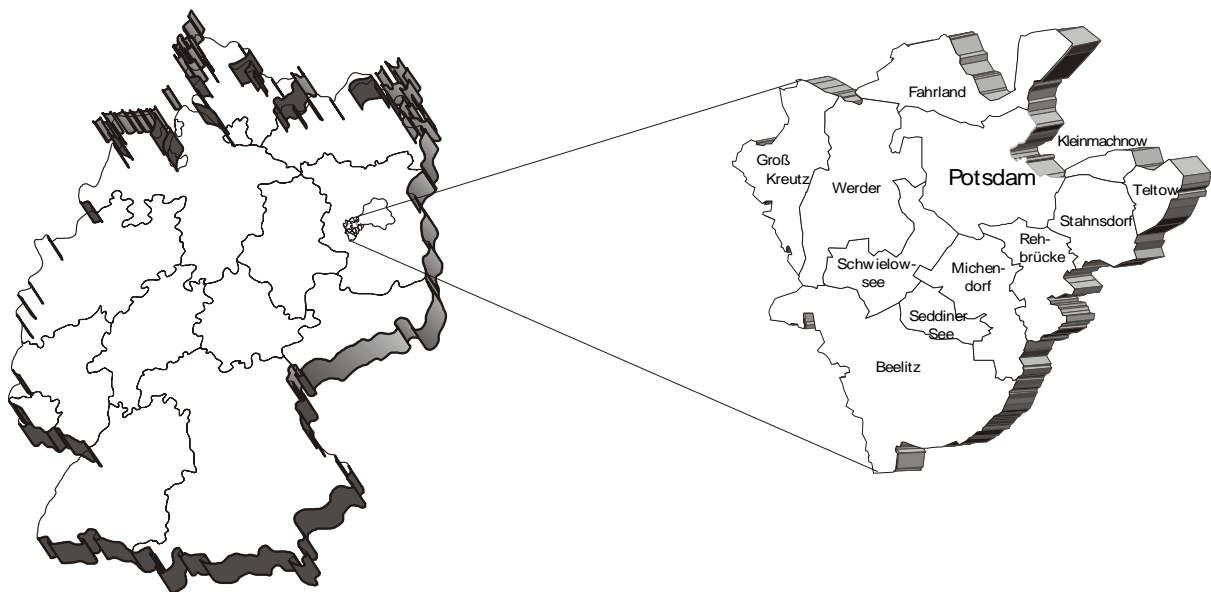

Zusammengefaßte Ergebnisse im Überblick

Merkmal	Bundestagswahlkreis 276	darunter
	insgesamt	Landeshauptstadt Potsdam
Wahlberechtigte	193 339	102 650
Wähler	156 208	82 571
Wahlbeteiligung	80,79%	80,44%
ungültige Erststimmen	3 115	1 435
gültige Erststimmen	153 093	81 136
ungültige Zweitstimmen	3 338	1 518
gültige Zweitstimmen	152 870	81 053

In Potsdam war die Wahlbeteiligung mit 80,44 % ebenfalls höher als bei der letzten Bundestagswahl und auch höher als im Durchschnitt des Landes Brandenburg. Hierzu trugen sicherlich auch die verbundenen Wahlen bei, denn die Kommunalwahlen, insbesondere die Oberbürgermeisterwahl, waren bereits im Vorfeld der Wahlen von hohem öffentlichen Interesse.

Die höchste Wahlbeteiligung aller Potsdamer Wahlbezirke wurde am Wahlsonntag im Kirchsteigfeld Nord erzielt. 81,88 % der im Wahlbezirk 7301 wahlberechtigten Personen nahmen an der Bundestagswahl teil. Dagegen konnte der Wahlvorstand des Wahlbezirks 5207 in Babelsberg Nord nur eine Wahlbeteiligung von 60,39 % registrieren und bildete damit das Schlußlicht in Potsdam. Es sei hierbei aber angemerkt, daß insgesamt 10480 wahlberechtigte Potsdamer und Potsdamerinnen per Briefwahl ihre Stimmen abgegeben haben. Das sind 10,21 % der wahlberechtigten Personen der Stadt Potsdam.

2. Ergebnisse der Bundestagswahl am 27. September 1998 im Bundestagswahlkreis 276

2.1. Verteilung der gültigen Erststimmen auf die Direktkandidaten im Wahlkreis und in der Stadt Potsdam

Direktkandidat	gültige Erststimmen			
	Wahlkreis 276		darunter Stadt Potsdam	
	absolut	%	absolut	%
Dr. Emil Schnell (SPD)	62 908	41,09	32 060	39,51
Katherina Reiche (CDU)	27 462	17,94	11 398	14,05
Rolf Kutzmutz (PDS)	46 573	30,42	29 399	36,23
Sylvia Voß (GRÜNE/B90)	8 043	5,25	4 688	5,78
Dr. Stefan Bauer (F.D.P.)	2 596	1,70	965	1,19
Johannes Rey (BFB-Die Offensive)	1 566	1,02	677	0,83
Hans-Joachim Ritter (REP)	3 613	2,36	1 785	2,20
Eberhard Mauderer (ödp)	332	0,22	164	0,20
gültige Erststimmen insgesamt	153 093	100	81 136	100

2.1.1. Gültige Erststimmen der Direktkandidaten im Wahlkreis und in Potsdam in Prozent

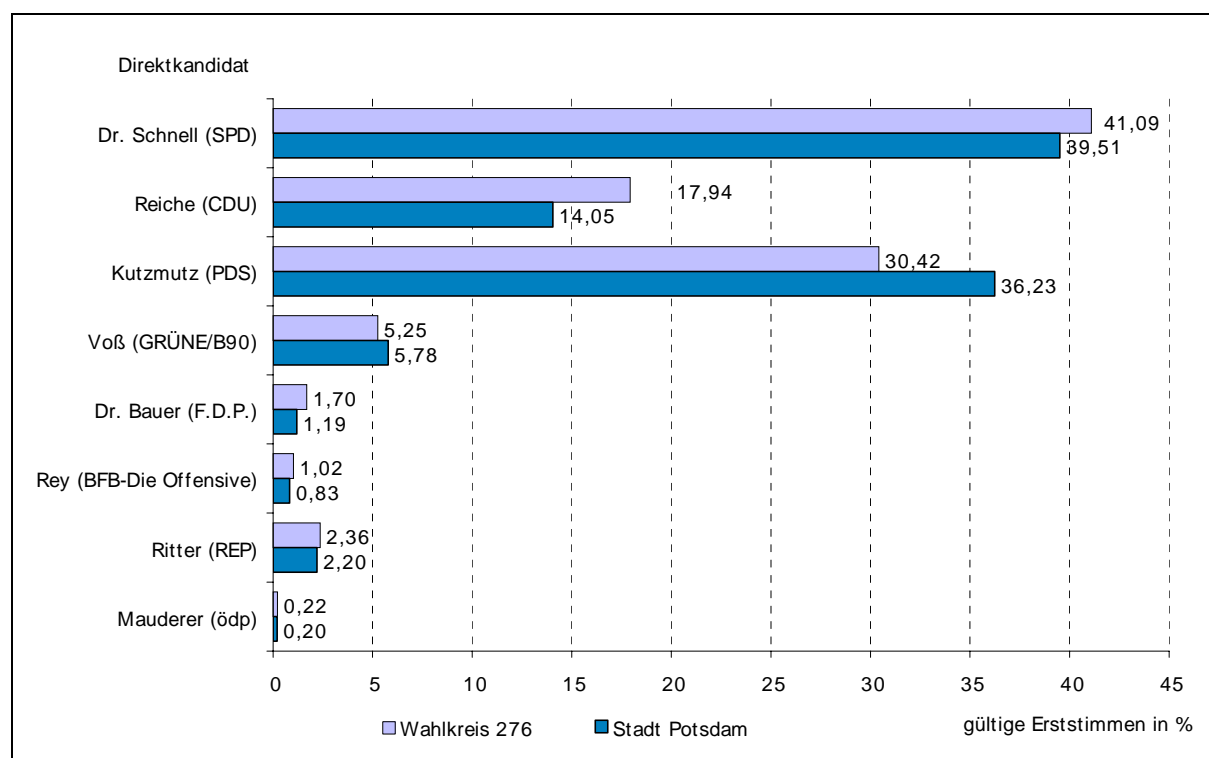

Die meisten Erststimmen konnte der Direktkandidat der SPD, Dr. Emil Schnell, wie auch schon 1994 auf sich vereinen. Damit sicherte er sich auf direktem Weg sein Mandat im Bundestag. Der SPD-Kandidat errang auf Wahlkreisebene 16 335 mehr Stimmen als Rolf Kutzmutz von der PDS.

Über die Landesliste (Zweitstimmenergebnis) werden künftig auch die Kandidaten Rolf Kutzmutz (PDS), Katherina Reiche (CDU) und Sylvia Voß (GRÜNE/B90) im Bundestag einen Abgeordnetenstuhl besetzen.

2.2. Verteilung der gültigen Zweitstimmen auf die Landeslisten im Wahlkreis und in der Stadt Potsdam

Liste	gültige Zweitstimmen			
	Wahlkreis 276		darunter Stadt Potsdam	
	absolut	%	absolut	%
SPD	65 670	42,96	35 058	43,25
CDU	26 075	17,06	11 340	13,99
PDS	36 929	24,16	22 808	28,14
GRÜNE/B90	9 419	6,16	5 344	6,59
F.D.P.	4 400	2,88	1 668	2,06
BFB-Die Offensive	581	0,38	229	0,28
DVU	2 889	1,89	1 308	1,61
GRAUE	519	0,34	293	0,36
REP	1 892	1,24	929	1,15
Pro DM	2 044	1,34	895	1,10
Die Tierschutzpartei	1 377	0,90	639	0,79
NPD	899	0,59	453	0,56
ödp	176	0,12	89	0,11
gültige Zweitstimmen insgesamt	152 870	100	81 053	100

2.2.1. Gültige Zweitstimmen der Landeslisten im Wahlkreis und in Potsdam in Prozent

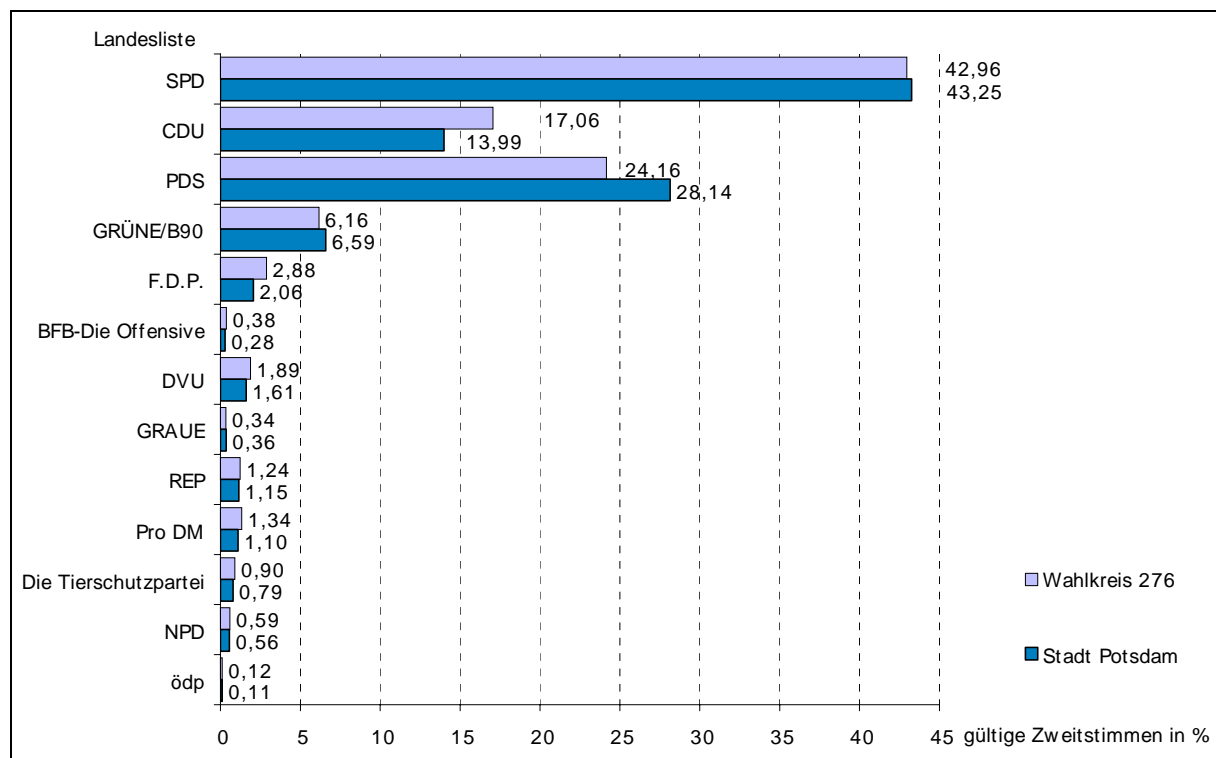

Der Wahlsieg der SPD spiegelt sich auch in dem Ergebnis des Wahlkreises 276 wider. Mit 42,96 % der abgegebenen Zweitstimmen liegt die SPD hier sogar über dem Bundesresultat von 40,9 %. In Potsdam stehen 43,25 % der Wählerschaft hinter der Partei des neuen Kanzlers.

Die Landesliste der CDU erreichte im Wahlkreis 17,06 % der gültigen Stimmen. Die PDS konnte auch diesmal wieder ihre zweite Position sowohl im Wahlkreis mit 24,16 % als auch in Potsdam mit 28,14 % der Zweitstimmen verteidigen. Nur die Landesliste der GRÜNE/B90 konnte noch über 5 % der abgegebenen Zweitstimmen erreichen. Mit 6,16 % lagen sie an vierter Stelle der angetretenen Parteien. Die F.D.P. konnte nur 2,88 % der Wähler erreichen und in Potsdam lag das Ergebnis bei 2,06%. Die F.D.P. konnte nur 2,88 % der Wähler erreichen und in Potsdam lag das Ergebnis bei 2,06%.

2.3. Vergleich der Ergebnisse der Bundestagswahl 1998 innerhalb des Wahlkreises 276

2.3.1. Verteilung der Erst- und Zweitstimmen bei der Bundestagswahl in der Stadt Potsdam

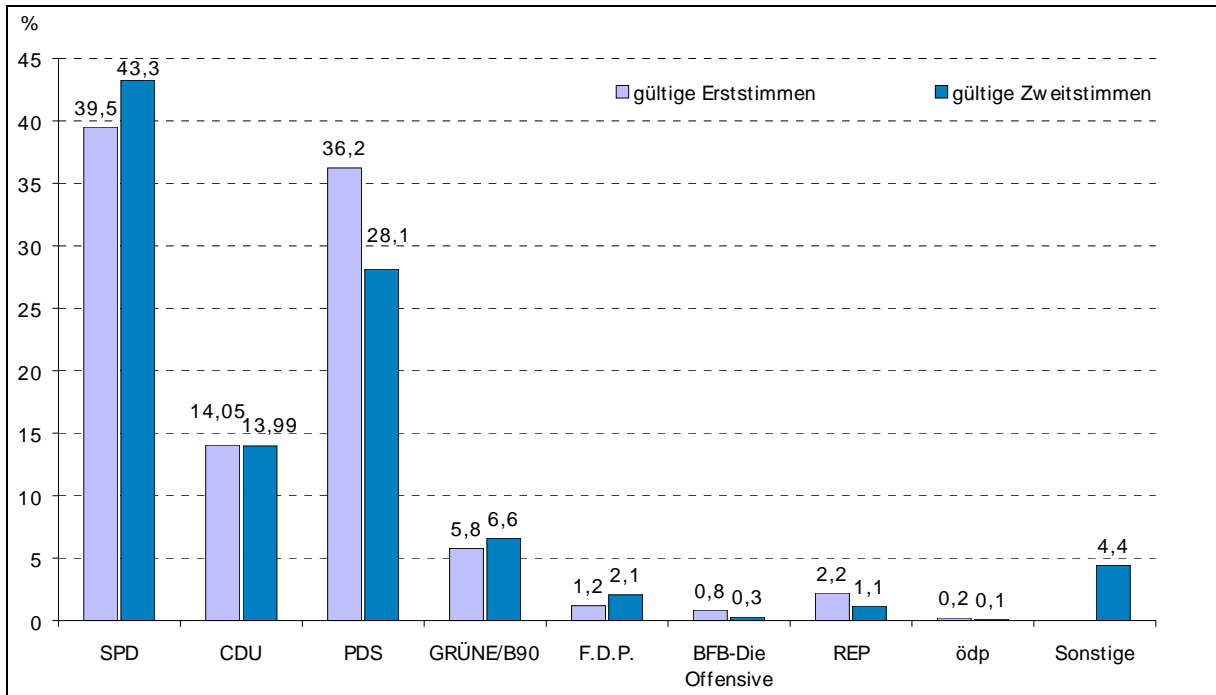

2.3.2. Verteilung der Erst- und Zweitstimmen bei der Bundestagswahl in den Gemeinden von Potsdam Mittelmark (zugehörig zum Wahlkreis 276)

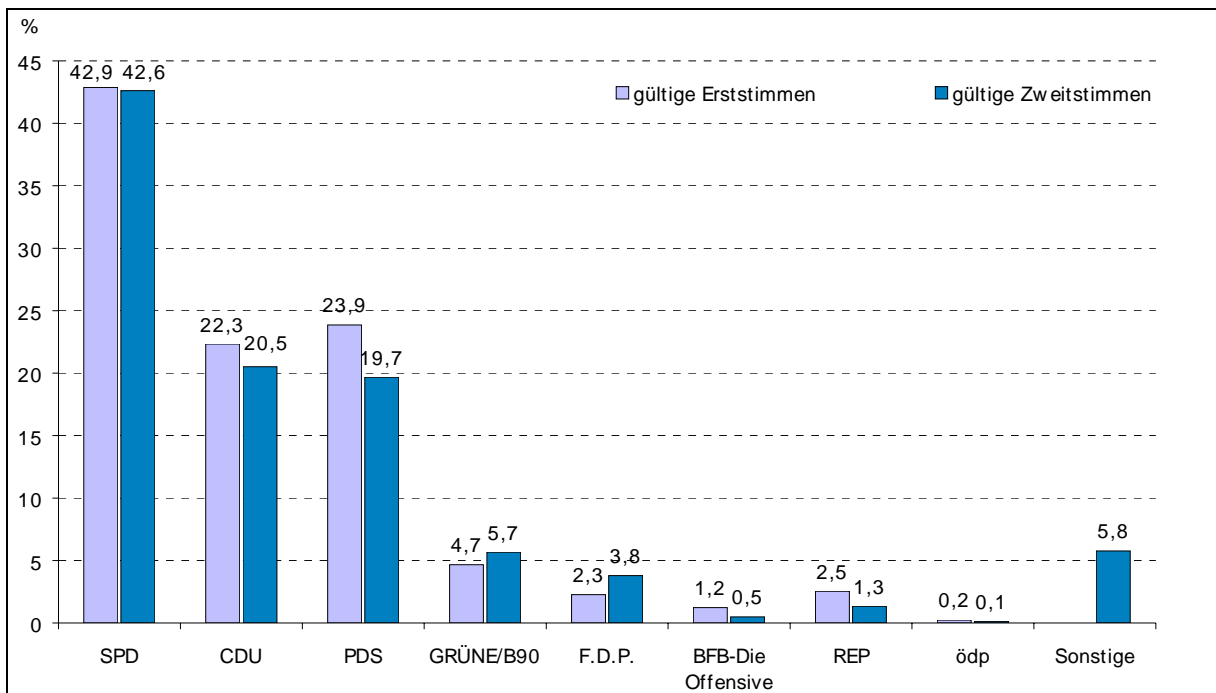

Es zeigt sich, daß viele Potsdamer Wähler bewußt ihre Erststimme dem Potsdamer Rolf Kutzmutz und ihre Zweitstimme der SPD gegeben haben.

2.4. Hohe und niedrige Stimmenanteile nach Stadtteilen der Stadt Potsdam

2.4.1. Stimmenanteile ausgewählter Direktkandidaten an den abgegebenen Erststimmen

2.4.1.1. Hohe und niedrige Stimmenanteile des SPD-Direktkandidaten Dr. Emil Schnell

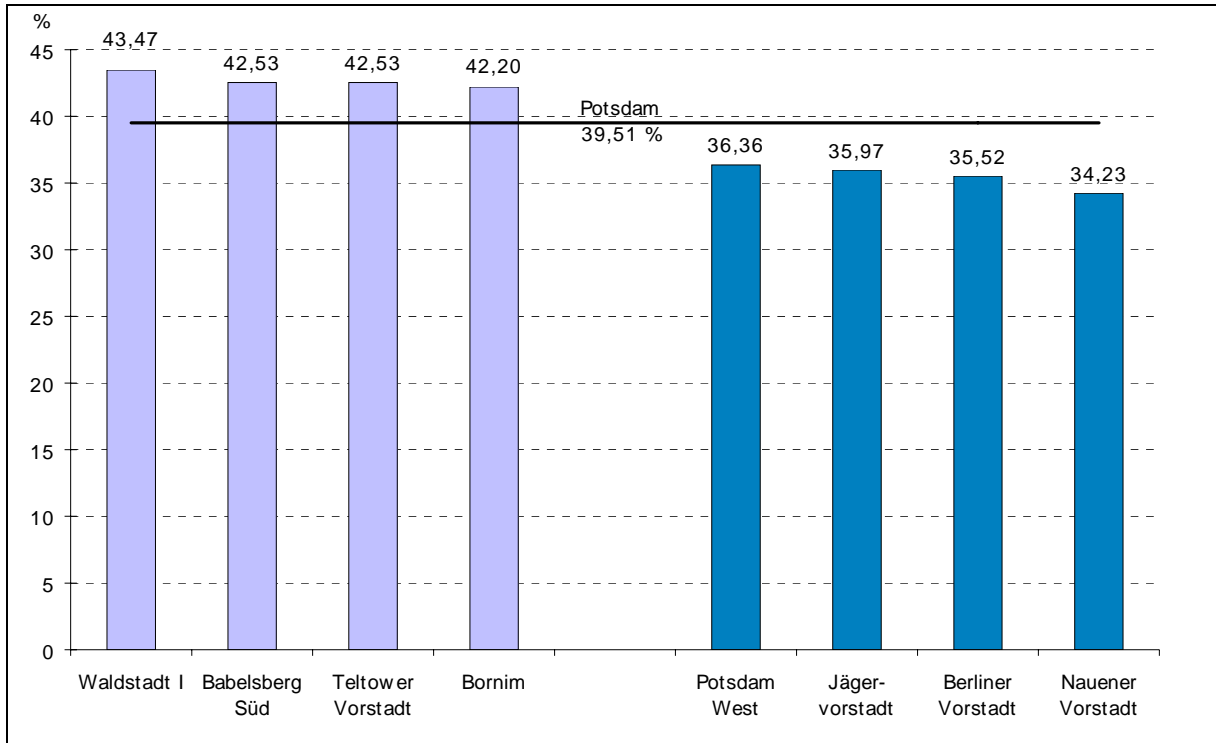

2.4.1.2. Hohe und niedrige Stimmenanteile des PDS-Direktkandidaten Rolf Kutzmutz

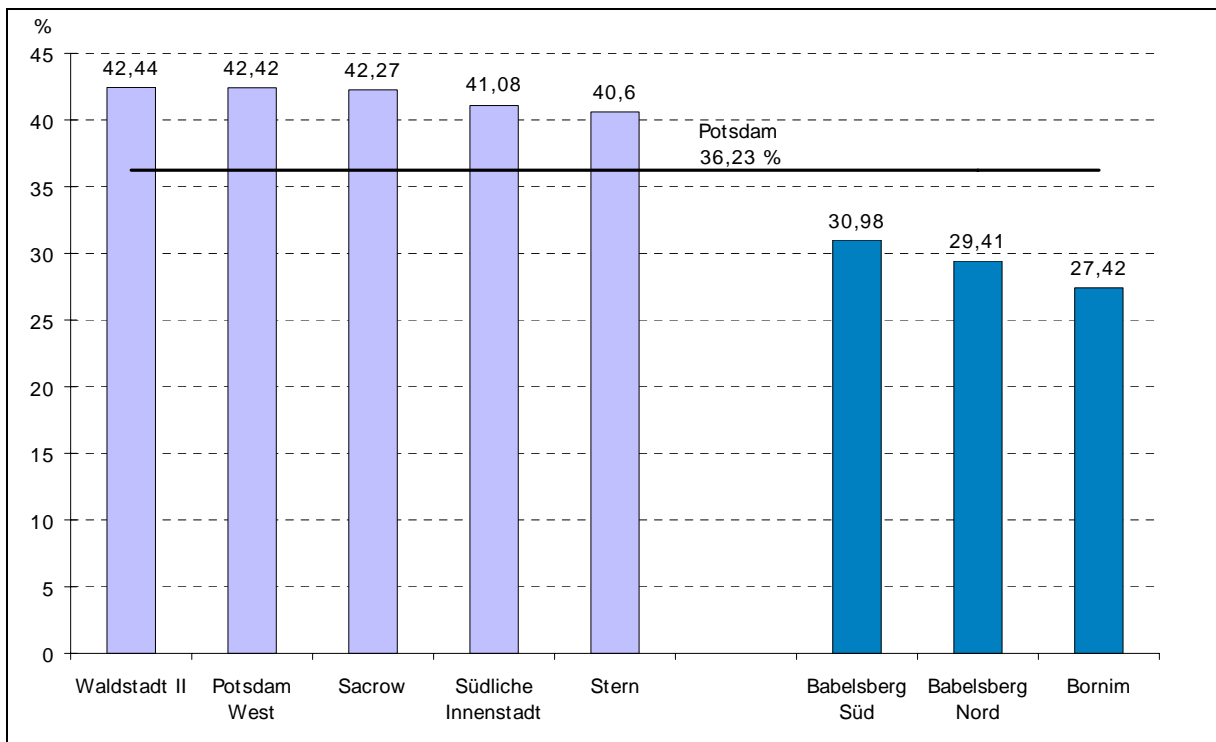

2.4.2. Hohe und niedrige Stimmenanteile der Parteien an den abgegebenen Zweitstimmen

Betrachtet man die Ergebnisse der Parteien (Zweitstimmen) auf Stadtteilebene in Potsdam, so spiegelt sich das Gesamtergebnis auch hier wider. In allen Stadtteilen war die SPD in der Lage, Stimmenmehrheiten zu erlangen. Die meisten Fürsprecher hatte die SPD diesmal in der Waldstadt I (49,04%), im Kirchsteigfeld (48,04%) und in der Teltower Vorstadt (46,88%). Die wenigsten Zweitstimmen erhielt die SPD in der Nauener Vorstadt (36,59%) und in der Berliner Vorstadt (38,02%). Die PDS erhielt ihre höchsten Stimmenanteile in Potsdam West (33,28%), in Sacrow (33,0%) und in der Südlichen Innenstadt (32,14%). Wenig PDS-Stimmen gab es in Bornim (19,55%), in der Jägervorstadt (21,48%) und in Babelsberg Nord (22,37%). Die CDU konnte sich in Bornim und Eiche an knapp 20% Stimmenanteilen erfreuen, mußte dagegen aber Am Schlaatz nur 10,84% der Stimmen hinnehmen. Mit fast 12% erzielten die GRÜNEN/B90 in der Jägervorstadt ihre höchsten Stimmenanteile, in Drezwitz erhielten sie nur 3% der abgegebenen Stimmen.

2.5. Vergleich zur Bundestagswahl 1994

2.5.1. Anteile der Direktkandidaten von SPD und PDS an den Erststimmen 1994 und 1998 in der Stadt Potsdam und im Bundestagswahlkreis

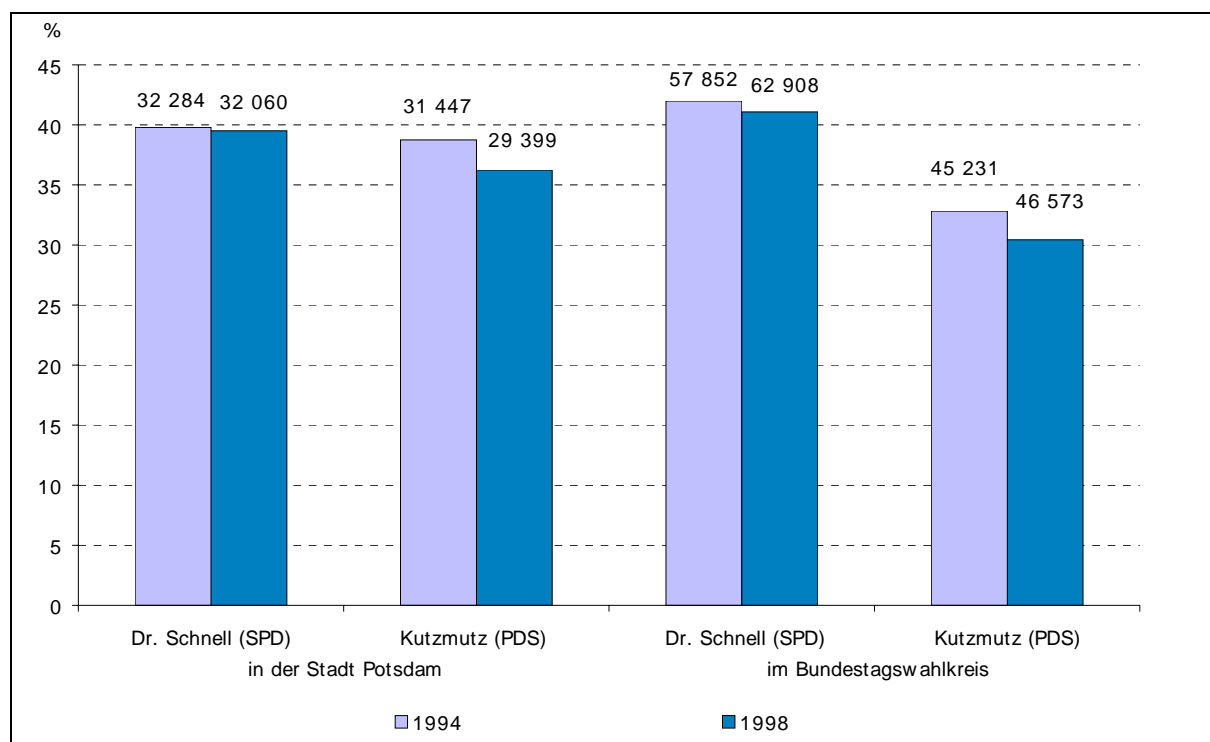

Beide Direktkandidaten haben auf Wahlkreisebene mehr Stimmen erhalten als im Jahr 1994. Da aber in diesem Jahr mehr Personen im Wahlkreis 276 wahlberechtigt waren (+12 221), ergeben sich daraus keine anteilmäßigen Gewinne. In der Stadt Potsdam haben beide Kandidaten Stimmenverluste hingenommen, die Stadt Potsdam hat aber im Gegensatz zu 1994 weniger wahlberechtigte Einwohner (-2 745). Bei der letzten Bundestagswahl mußten sich die Wähler nur zwischen fünf Direktkandidaten entscheiden, in diesem Jahr waren es acht.

2.5.2. Verteilung der Zweitstimmen auf die Landeslisten 1994 und 1998 in Potsdam

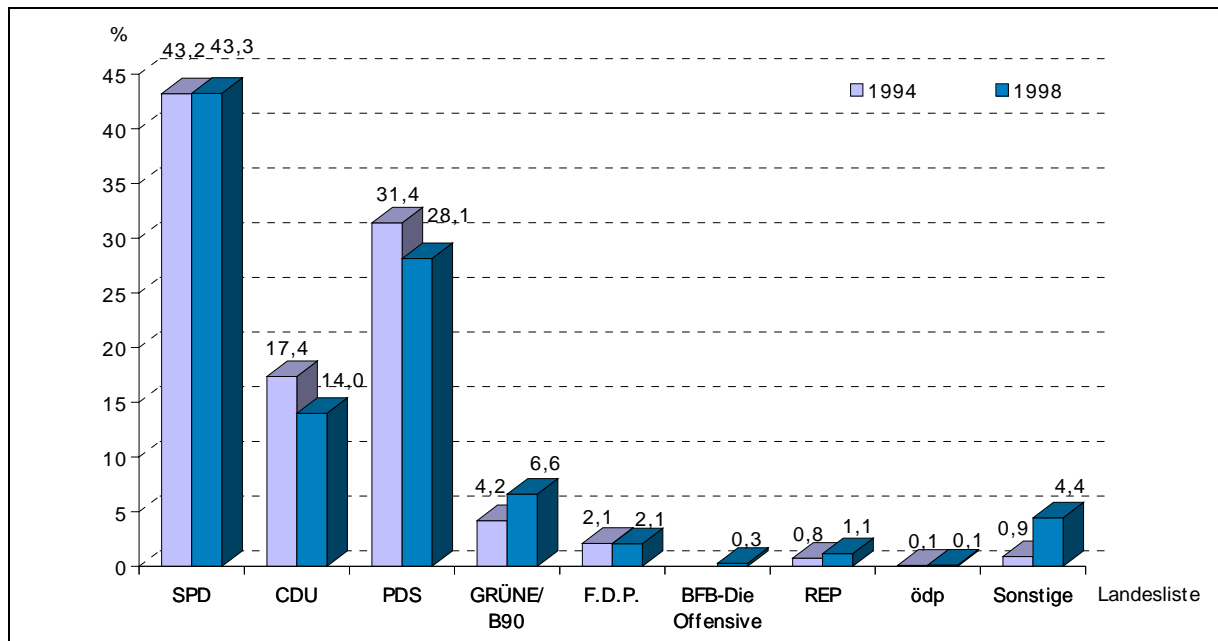

Im Stadtgebiet Potsdam zeigt sich im Vergleich (der Zweitstimmen) zur Bundestagswahl 1994, daß SPD, GRÜNE/B90 und REP auf Stimmengewinne verweisen können. Die PDS und die CDU mußten im Vergleich zu 1994 Stimmenverluste hinnehmen. Die F.D.P. blieb bei 2,1 %, wie auch 1994. Deutlich zeigt sich, wie auch 1994, das Wahlverhalten der Potsdamer, die großen Parteien zu wählen, die mit hoher Wahrscheinlichkeit Sitze im Bundestag erhalten. Vor 4 Jahren standen 11 Parteien auf der Landesliste, in diesem Jahr mußte sich der Wähler zwischen 13 Parteien entscheiden. Dadurch kommt auch ein höherer Anteil der sonstigen Parteien an den Zweitstimmen zustande.

2.5.3. Gewinne und Verluste ausgewählter Parteien (Vergleich Zweitstimmen 1994 und 1998)

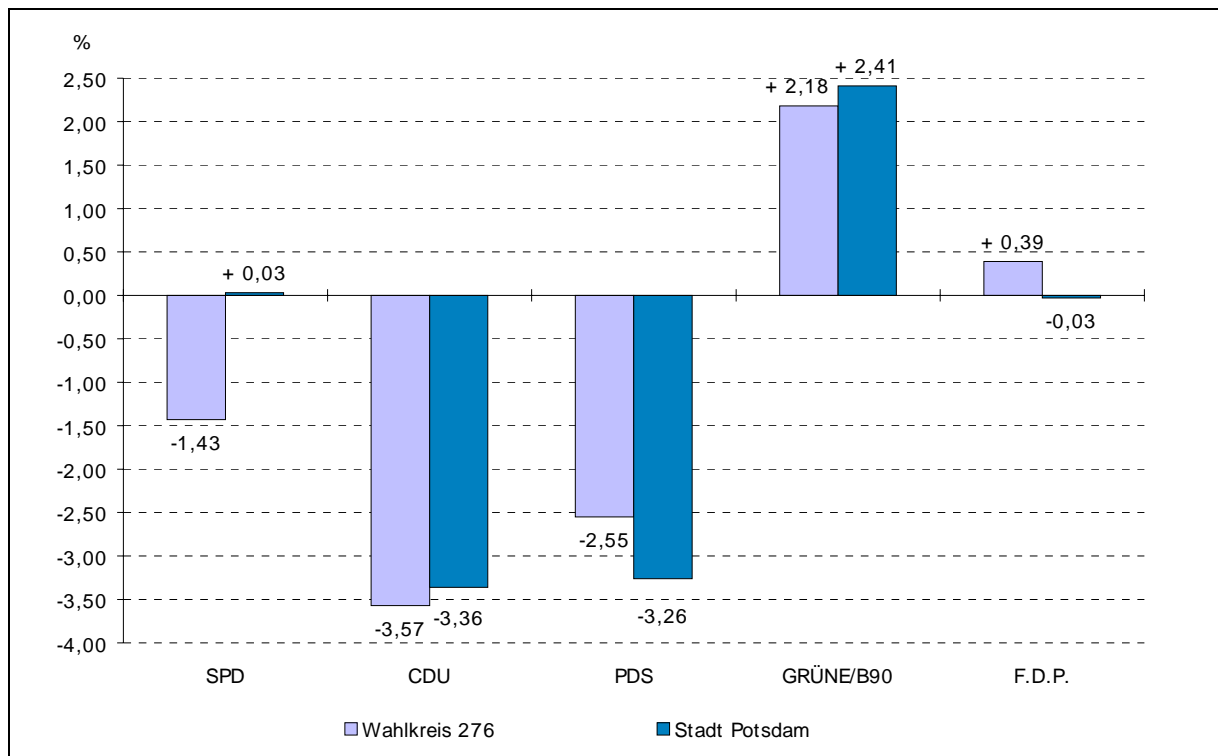

2.6. Briefwähler der Stadt Potsdam

Die Zahl der Briefwähler in Potsdam hat sich gegenüber der letzten Bundestagswahl von 8 002 auf 10 480 erhöht. Der stetige Anstieg der Anzahl der Briefwähler ließ sich auch schon bei den vergangenen Wahlen und Abstimmungen erkennen.

2.6.1. Ergebnisse der Briefwahl und der Urnenwahl in Potsdam im Vergleich

2.6.1.1. Verteilung der gültigen Erststimmen auf die Direktkandidaten in Potsdam und bei der Briefwahl in Potsdam

Direktkandidat	gültige Erststimmen			
	Potsdam		darunter Briefwahl	
	absolut	%	absolut	%
Dr. Emil Schnell (SPD)	32 060	39,51	3 843	36,91
Katherina Reiche (CDU)	11 398	14,05	1 609	15,45
Rolf Kutzmutz (PDS)	29 399	36,23	3 758	36,10
Sylvia Voß (GRÜNE/B90)	4 688	5,78	844	8,11
Dr. Stefan Bauer (F.D.P.)	965	1,19	153	1,47
Johannes Rey (BFB-Die Offensive)	677	0,83	37	0,36
Hans-Joachim Ritter (REP)	1 785	2,20	134	1,29
Eberhard Mauderer (ödp)	164	0,20	33	0,32
gültige Erststimmen insgesamt	81 136	100	10 411	100

2.6.1.2. Verteilung der gültigen Zweitstimmen auf die Landeslisten in Potsdam und bei der Briefwahl in Potsdam

Liste	gültige Zweitstimmen			
	Potsdam		darunter Briefwahl	
	absolut	%	absolut	%
SPD	35 058	43,25	3 946	37,87
CDU	11 340	13,99	1 531	14,69
PDS	22 808	28,14	3 119	29,94
GRÜNE/B90	5 344	6,59	1 026	9,85
F.D.P.	1 668	2,06	314	3,01
BFB-Die Offensive	229	0,28	23	0,22
DVU	1 308	1,61	122	1,17
GRAUE	293	0,36	58	0,56
REP	929	1,15	78	0,75
Pro DM	895	1,10	80	0,77
Die Tierschutzpartei	639	0,79	75	0,72
NPD	453	0,56	24	0,23
ödp	89	0,11	23	0,22
gültige Zweitstimmen insgesamt	81 053	100	10 419	100

3. Anhang

Ergebniskarten

Ergebnistabellen

Bezeichnung der Wahlvorschlagsträger

SPD	Sozialdemokratische Partei Deutschlands
CDU	Christlich Demokratische Union Deutschlands
PDS	Partei des Demokratischen Sozialismus
GRÜNE/B90	Bündnis 90/DIE GRÜNEN
F.D.P.	Freie Demokratische Partei
BFB - Die Offensive	BUND FREIER BÜRGER - OFFENSIVE FÜR DEUTSCHLAND, Die Freiheitlichen
DVU	Deutsche Volksunion
GRAUE	DIE GRAUEN - Graue Panther
REP	DIE REPUBLIKANER
Pro DM	Initiative Pro D-Mark - neue liberale Partei -
Die Tierschutzpartei	Mensch Umwelt Tierschutz
NPD	Nationaldemokratische Partei Deutschlands
ödp	Ökologisch - Demokratische Partei

Wahlbeteiligung zur Bundestagswahl nach Wahlbezirken der Stadt Potsdam am 27. September 1998



Wahlbeteiligung in Prozent

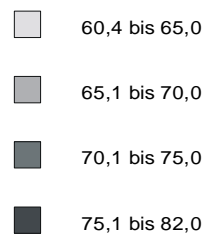

Stimmenmehrheiten der Direktkandidaten in den Wahlbezirken der Stadt Potsdam zur Bundestagswahl am 27. September 1998



Dr. Emil Schnell (SPD)



Rolf Kutzmutz (PDS)

Erreichte prozentuale Stimmenanteile der SPD nach Wahlbezirken der Stadt Potsdam (Zweitstimme) zur Bundestagswahl am 27. September 1998

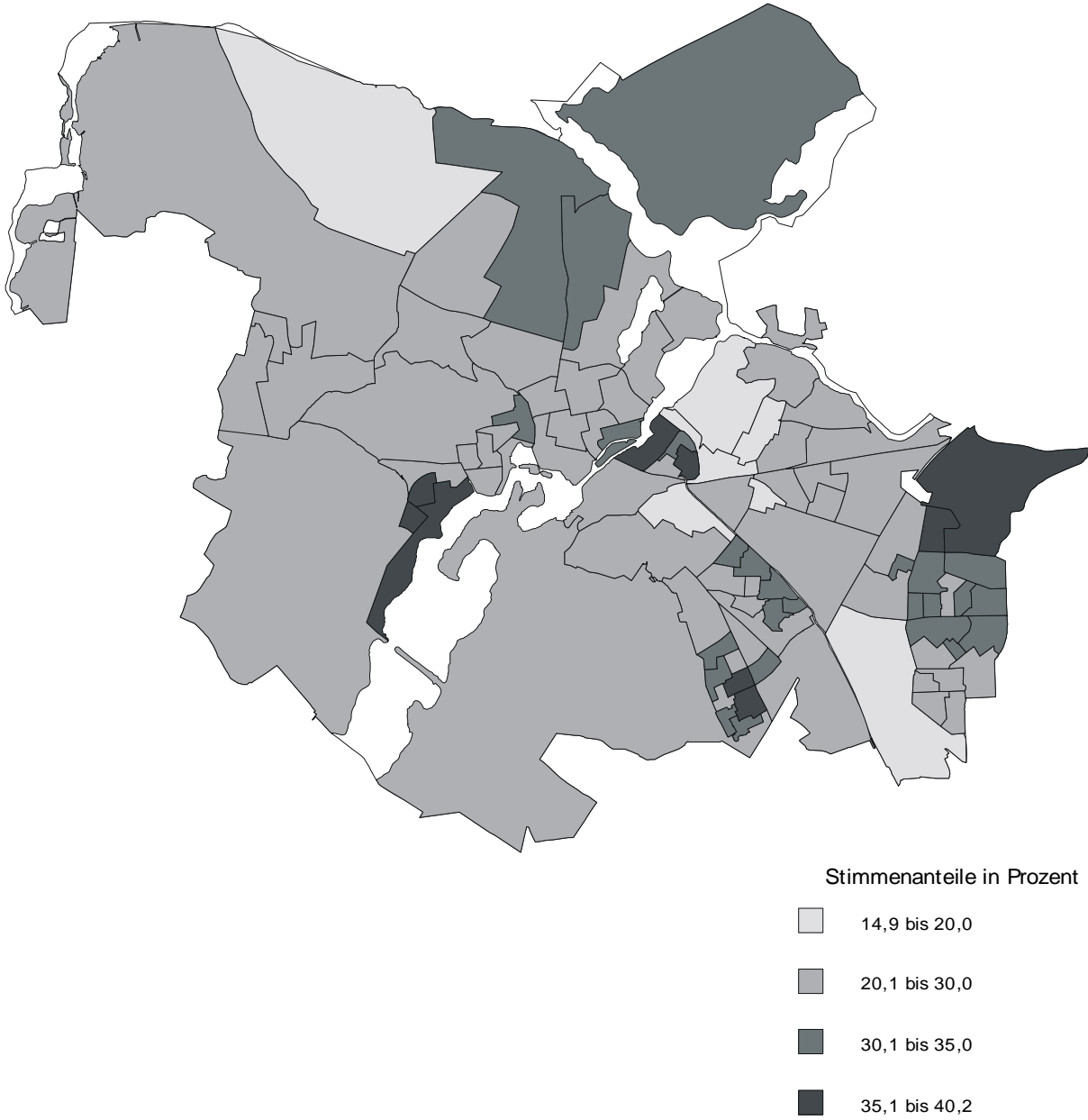

Erreichte prozentuale Stimmenanteile der PDS nach Wahlbezirken der Stadt Potsdam (Zweitstimme) zur Bundestagswahl am 27. September 1998

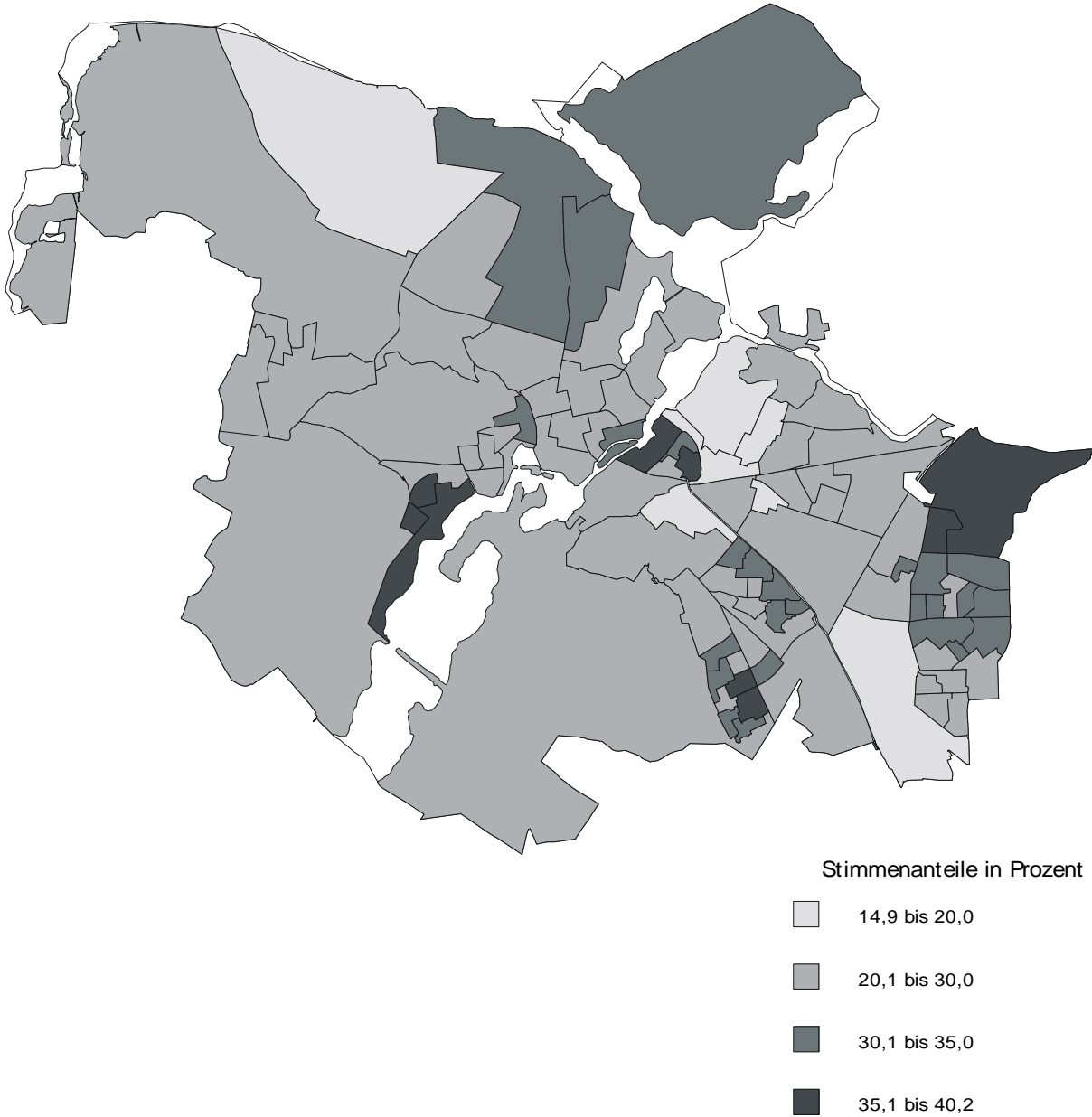

Erreichte prozentuale Stimmenanteile der CDU nach Wahlbezirken der Stadt Potsdam (Zweitstimme) zur Bundestagswahl am 27. September 1998

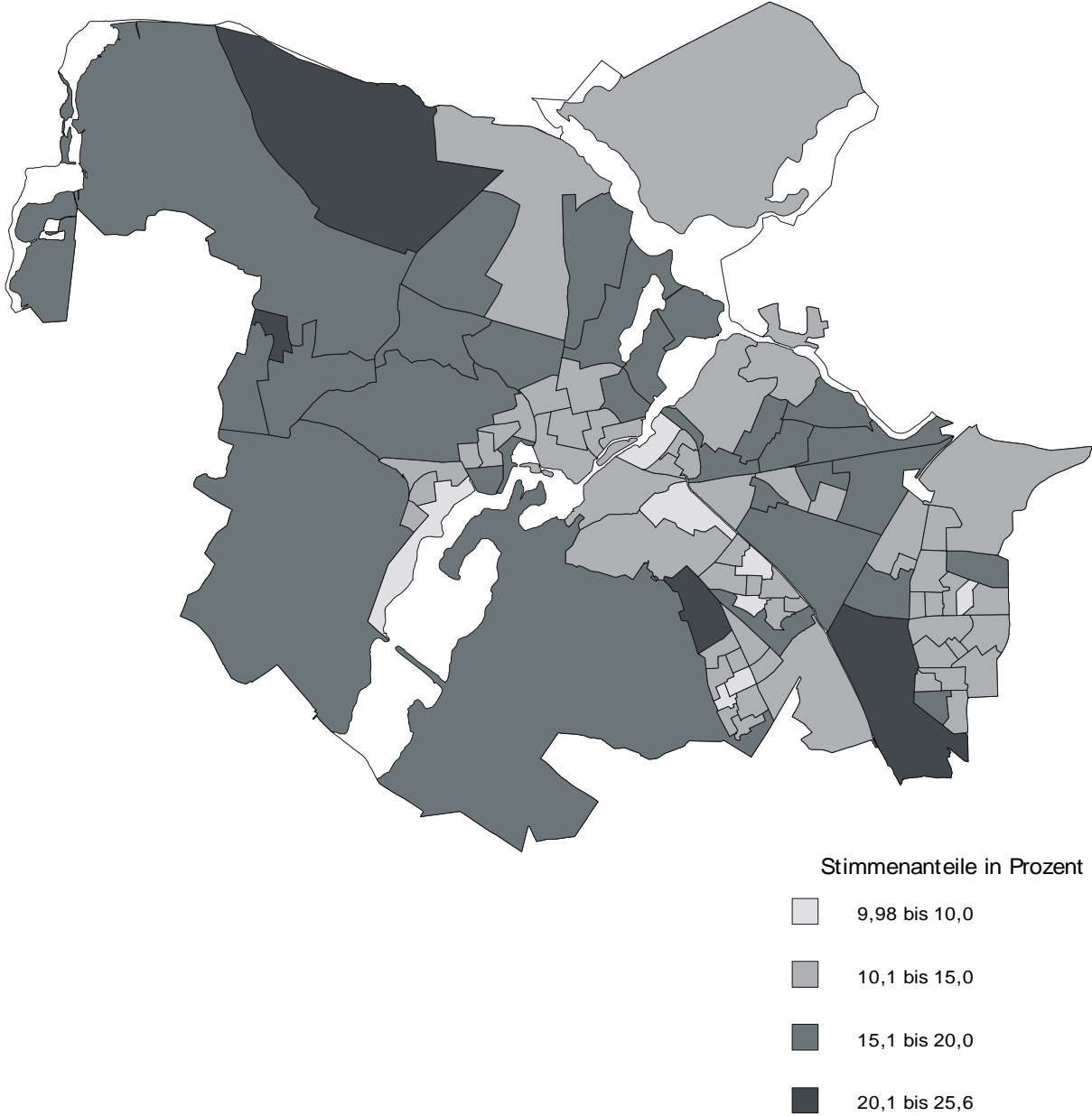

Erreichte prozentuale Stimmenanteile der GRÜNEN/B90 nach Wahlbezirken der Stadt Potsdam (Zweitstimme) zur Bundestagswahl am 27. September 1998

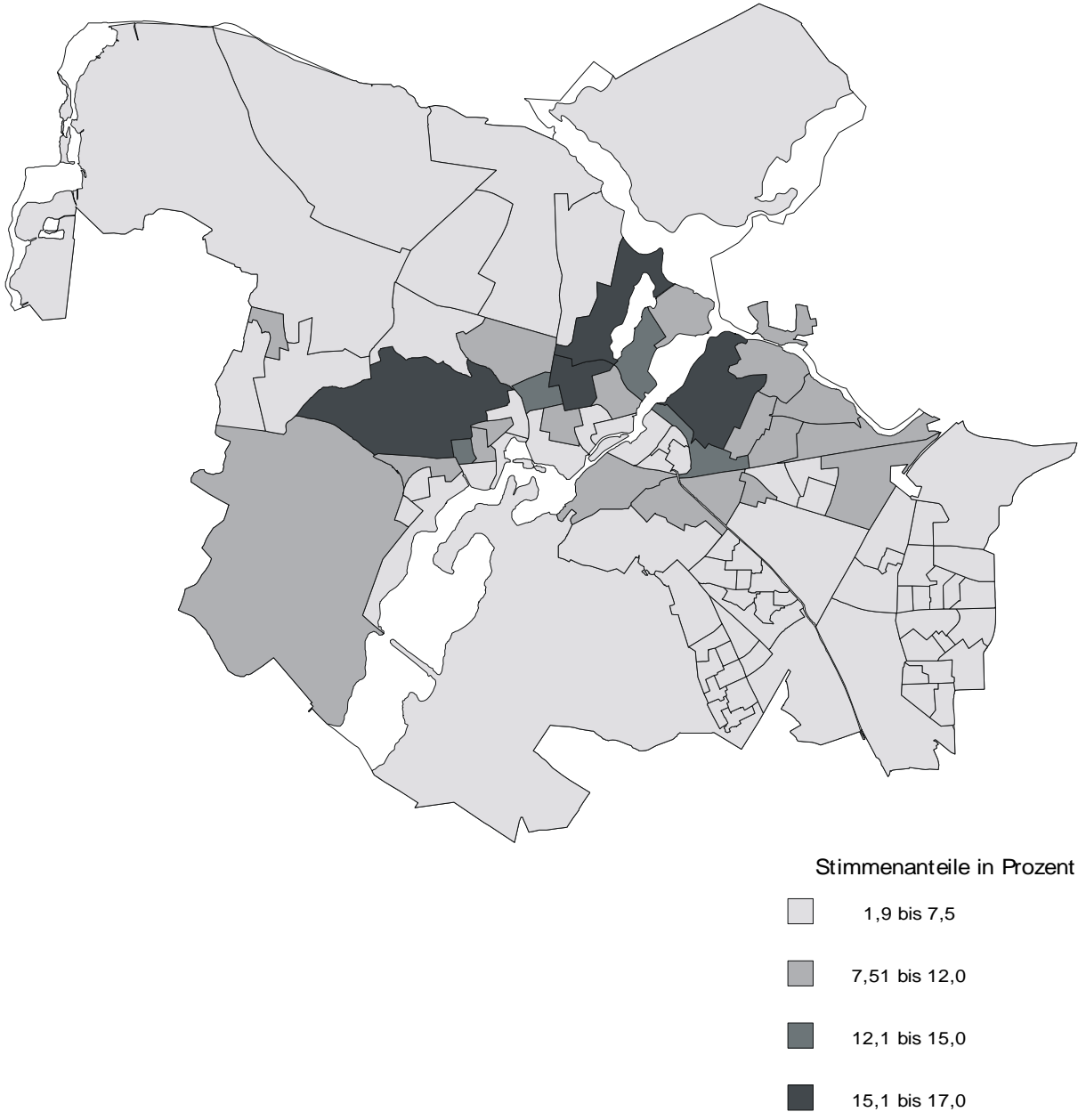

Ergebnisse der Wahl zum 14. Deutschen Bundestag am 27.09.1998
Erststimmen nach Wahlbezirken der Stadt Potsdam

Wahl- bezirk	Wahlbe- recht. insg.	Wähler	Wahl- beteilig. in %	ungült. Stimm.	gült. Stimm.	Schnell		Reiche		Kutzmutz		Voß		Dr. Bauer		Rey		Ritter		Mauderer	
						(SPD)		(CDU)		PDS		(GRÜNE/B90)		(F.D.P.)		(BFB-Die Offensive)		(REP)		(ödp)	
						abs.	%	abs.	%	abs.	%	abs.	%	abs.	%	abs.	%	abs.	%	abs.	%
1101	697	454	65,14	8	446	177	39,69	94	21,08	141	31,61	13	2,91	11	2,47	1	0,22	9	2,02	0	0,00
1102	1071	786	73,39	14	772	337	43,65	152	19,69	193	25,00	50	6,48	14	1,81	4	0,52	21	2,72	1	0,13
1301	684	468	68,42	7	461	164	35,57	56	12,15	197	42,73	18	3,90	10	2,17	6	1,30	10	2,17	0	0,00
1302	1052	756	71,86	21	735	303	41,22	148	20,14	215	29,25	27	3,67	17	2,31	9	1,22	15	2,04	1	0,14
1303	1037	723	69,72	24	699	308	44,06	127	18,17	201	28,76	33	4,72	8	1,14	3	0,43	17	2,43	2	0,29
1401	128	100	78,13	3	97	35	36,08	12	12,37	41	42,27	6	6,19	0	0,00	1	1,03	1	1,03	1	1,03
1501	999	738	73,87	8	730	269	36,85	186	25,48	192	26,30	47	6,44	9	1,23	5	0,68	19	2,60	3	0,41
1502	964	649	67,32	11	638	244	38,24	116	18,18	225	35,27	32	5,02	5	0,78	8	1,25	8	1,25	0	0,00
1503	1045	778	74,45	15	763	300	39,32	146	19,13	252	33,03	32	4,19	8	1,05	6	0,79	17	2,23	2	0,26
2101	1140	787	69,04	21	766	239	31,20	132	17,23	309	40,34	54	7,05	11	1,44	7	0,91	14	1,83	0	0,00
2102	1009	617	61,15	13	604	230	38,08	105	17,38	167	27,65	76	12,58	8	1,32	2	0,33	11	1,82	5	0,83
2201	781	565	72,34	9	556	200	35,97	109	19,60	175	31,47	48	8,63	9	1,62	3	0,54	11	1,98	1	0,18
2301	703	494	70,27	9	485	171	35,26	91	18,76	158	32,58	37	7,63	12	2,47	8	1,65	6	1,24	2	0,41
2302	769	533	69,31	10	523	187	35,76	83	15,87	168	32,12	63	12,05	8	1,53	4	0,76	9	1,72	1	0,19
3101	1190	798	67,06	13	785	288	36,69	90	11,46	321	40,89	57	7,26	7	0,89	6	0,76	14	1,78	2	0,25
3102	970	673	69,38	8	665	269	40,45	83	12,48	216	32,48	60	9,02	13	1,95	6	0,90	14	2,11	4	0,60
3103	1004	660	65,74	13	647	262	40,49	90	13,91	198	30,60	66	10,20	4	0,62	5	0,77	19	2,94	3	0,46
3104	1420	988	69,58	21	967	376	38,88	149	15,41	370	38,26	40	4,14	11	1,14	6	0,62	15	1,55	0	0,00
3105	1161	810	69,77	16	794	315	39,67	135	17,00	235	29,60	82	10,33	9	1,13	3	0,38	15	1,89	0	0,00
3106	1141	816	71,52	15	801	315	39,33	93	11,61	289	36,08	80	9,99	4	0,50	8	1,00	10	1,25	2	0,25
3107	1318	927	70,33	26	901	405	44,95	140	15,54	275	30,52	42	4,66	8	0,89	9	1,00	21	2,33	1	0,11
3201	1034	729	70,50	10	719	281	39,08	97	13,49	254	35,33	59	8,21	9	1,25	5	0,70	12	1,67	2	0,28
3202	1250	948	75,84	20	928	310	33,41	100	10,78	462	49,78	17	1,83	13	1,40	5	0,54	18	1,94	3	0,32
3203	1153	790	68,52	13	777	293	37,71	68	8,75	349	44,92	38	4,89	9	1,16	3	0,39	15	1,93	2	0,26
3204	1289	945	73,31	15	930	308	33,12	121	13,01	441	47,42	30	3,23	7	0,75	3	0,32	19	2,04	1	0,11
3205	1210	892	73,72	10	882	348	39,46	153	17,35	291	32,99	60	6,80	7	0,79	5	0,57	16	1,81	2	0,23
4101	1104	715	64,76	13	702	268	38,18	94	13,39	218	31,05	80	11,40	12	1,71	13	1,85	16	2,28	1	0,14
4102	1186	760	64,08	14	746	286	38,34	122	16,35	199	26,68	96	12,87	11	1,47	5	0,67	23	3,08	4	0,54
4103	845	536	63,43	16	520	195	37,50	96	18,46	162	31,15	43	8,27	10	1,92	4	0,77	10	1,92	0	0,00
4104	1141	782	68,54	23	759	281	37,02	107	14,10	289	38,08	41	5,40	11	1,45	5	0,66	24	3,16	1	0,13
4105	1001	650	64,94	22	628	268	42,68	87	13,85	200	31,85	57	9,08	3	0,48	0	0,00	12	1,91	1	0,16
4106	1192	839	70,39	26	813	347	42,68	115	14,15	289	35,55	38	4,67	6	0,74	6	0,74	12	1,48	0	0,00
4107	1248	896	71,79	19	877	344	39,22	115	13,11	366	41,73	26	2,96	5	0,57	3	0,34	16	1,82	2	0,23
4201	1134	803	70,81	16	787	267	33,93	50	6,35	389	49,43	30	3,81	7	0,89	10	1,27	34	4,32	0	0,00
4202	885	611	69,04	19	592	222	37,50	72	12,16	242	40,88	18	3,04	8	1,35	5	0,84	24	4,05	1	0,17
4203	1115	789	70,76	20	769	290	37,71	83	10,79	346	44,99	23	2,99	7	0,91	11	1,43	9	1,17	0	0,00
4204	1126	776	68,92	13	763	346	45,35	101	13,24	256	33,55	37	4,85	7	0,92	5	0,66	9	1,18	2	0,26
4205	873	583	66,78	13	570	213	37,37	74	12,98	197	34,56	52	9,12	6	1,05	9	1,58	17	2,98	2	0,35

Ergebnisse der Wahl zum 14. Deutschen Bundestag am 27.09.1998
Erststimmen nach Wahlbezirken der Stadt Potsdam

Wahlbezirk	Wahlberecht. insg.	Wähler in %	Wahlbeteil. in %	ungült. Stimm.	gült. Stimm.	Schnell		Reiche		Kutzmutz		Voß		Dr. Bauer		Rey		Ritter		Mauderer	
						(SPD)		(CDU)		PDS		(GRÜNE/B90)		(F.D.P.)		(BFB-Die Offensive)		(REP)		(ödp)	
						abs.	%	abs.	%	abs.	%	abs.	%	abs.	%	abs.	%	abs.	%	abs.	%
5201	636	425	66,82	4	421	162	38,48	69	16,39	140	33,25	34	8,08	7	1,66	4	0,95	4	0,95	1	0,24
5202	1022	759	74,27	9	750	286	38,13	135	18,00	239	31,87	57	7,60	14	1,87	6	0,80	11	1,47	2	0,27
5203	959	690	71,95	8	682	266	39,00	116	17,01	237	34,75	39	5,72	9	1,32	7	1,03	5	0,73	3	0,44
5204	1180	846	71,69	19	827	325	39,30	160	19,35	234	28,30	73	8,83	11	1,33	9	1,09	13	1,57	2	0,24
5205	1144	777	67,92	10	767	339	44,20	132	17,21	188	24,51	63	8,21	17	2,22	4	0,52	23	3,00	1	0,13
5206	1122	768	68,45	9	759	324	42,69	106	13,97	198	26,09	88	11,59	9	1,19	12	1,58	22	2,90	0	0,00
5207	775	468	60,39	6	462	180	38,96	73	15,80	137	29,65	48	10,39	5	1,08	9	1,95	8	1,73	2	0,43
5301	1123	717	63,85	22	695	313	45,04	101	14,53	195	28,06	58	8,35	7	1,01	2	0,29	19	2,73	0	0,00
5302	1118	715	63,95	14	701	299	42,65	113	16,12	178	25,39	66	9,42	11	1,57	7	1,00	27	3,85	0	0,00
5303	1080	777	71,94	16	761	317	41,66	106	13,93	261	34,30	47	6,18	5	0,66	4	0,53	19	2,50	2	0,26
5304	1128	806	71,45	16	790	334	42,28	119	15,06	264	33,42	49	6,20	8	1,01	4	0,51	12	1,52	0	0,00
5305	1057	762	72,09	26	736	309	41,98	90	12,23	253	34,38	45	6,11	7	0,95	9	1,22	23	3,13	0	0,00
5306	1008	717	71,13	8	709	285	40,20	135	19,04	216	30,47	48	6,77	11	1,55	6	0,85	7	0,99	1	0,14
5307	1126	780	69,27	18	762	335	43,96	116	15,22	225	29,53	38	4,99	16	2,10	10	1,31	20	2,62	2	0,26
6101	1037	651	62,78	8	643	261	40,59	108	16,80	211	32,81	33	5,13	7	1,09	6	0,93	12	1,87	5	0,78
6201	716	479	66,90	7	472	214	45,34	53	11,23	139	29,45	43	9,11	6	1,27	2	0,42	12	2,54	3	0,64
6202	1223	876	71,63	13	863	371	42,99	108	12,51	305	35,34	49	5,68	6	0,70	6	0,70	17	1,97	1	0,12
6203	1170	861	73,59	14	847	343	40,50	169	19,95	244	28,81	56	6,61	15	1,77	9	1,06	11	1,30	0	0,00
6301	1119	817	73,01	18	799	308	38,55	95	11,89	331	41,43	31	3,88	4	0,50	13	1,63	17	2,13	0	0,00
6302	1143	755	66,05	16	739	316	42,76	75	10,15	276	37,35	26	3,52	14	1,89	9	1,22	20	2,71	3	0,41
6303	899	612	68,08	8	604	246	40,73	70	11,59	230	38,08	26	4,30	7	1,16	8	1,32	17	2,81	0	0,00
6304	1021	682	66,80	15	667	300	44,98	76	11,39	226	33,88	18	2,70	8	1,20	11	1,65	27	4,05	1	0,15
6305	900	601	66,78	13	588	259	44,05	61	10,37	218	37,07	20	3,40	7	1,19	6	1,02	17	2,89	0	0,00
6306	1018	694	68,17	18	676	264	39,05	73	10,80	274	40,53	31	4,59	4	0,59	7	1,04	23	3,40	0	0,00
6307	895	586	65,47	23	563	215	38,19	64	11,37	229	40,67	20	3,55	3	0,53	6	1,07	25	4,44	1	0,18
6308	1012	691	68,28	10	681	276	40,53	83	12,19	255	37,44	32	4,70	7	1,03	7	1,03	18	2,64	3	0,44
6401	1365	972	71,21	20	952	427	44,85	157	16,49	267	28,05	61	6,41	17	1,79	7	0,74	16	1,68	0	0,00
6402	1425	1009	70,81	25	984	428	43,50	140	14,23	341	34,65	34	3,46	9	0,91	7	0,71	25	2,54	0	0,00
6403	1069	823	76,99	14	809	350	43,26	118	14,59	278	34,36	40	4,94	4	0,49	7	0,87	11	1,36	1	0,12
6404	1288	987	76,63	19	968	409	42,25	96	9,92	414	42,77	28	2,89	4	0,41	2	0,21	15	1,55	0	0,00
6501	1173	819	69,82	12	807	322	39,90	105	13,01	313	38,79	40	4,96	2	0,25	6	0,74	19	2,35	0	0,00
6502	1136	782	68,84	13	769	316	41,09	102	13,26	299	38,88	16	2,08	9	1,17	8	1,04	16	2,08	3	0,39
6503	1057	683	64,62	10	673	254	37,74	74	11,00	287	42,64	24	3,57	13	1,93	5	0,74	14	2,08	2	0,30
6504	891	645	72,39	9	636	210	33,02	64	10,06	301	47,33	17	2,67	9	1,42	6	0,94	27	4,25	2	0,31
6505	939	681	72,52	17	664	291	43,83	60	9,04	246	37,05	32	4,82	4	0,60	7	1,05	23	3,46	1	0,15
6506	1069	760	71,09	10	750	259	34,53	87	11,60	329	43,87	36	4,80	6	0,80	8	1,07	23	3,07	2	0,27
6507	1061	722	68,05	9	713	220	30,86	97	13,60	326	45,72	27	3,79	10	1,40	8	1,12	24	3,37	1	0,14
6508	1073	795	74,09	6	789	269	34,09	84	10,65	361	45,75	36	4,56	10	1,27	7	0,89	21	2,66	1	0,13

Ergebnisse der Wahl zum 14. Deutschen Bundestag am 27.09.1998
Erststimmen nach Wahlbezirken der Stadt Potsdam

Wahlbezirk	Wahlberecht. insg.	Wähler	Wahlbeteilg. in %	ungült. Stimm.	gült. Stimm.	Schnell		Reiche		Kutzmutz		Voß		Dr. Bauer		Rey		Ritter		Mauderer	
						(SPD)		(CDU)		PDS		(GRÜNE/B90)		(F.D.P.)		(BFB-Die Offensive)		(REP)		(ödp)	
						abs.	%	abs.	%	abs.	%	abs.	%	abs.	%	abs.	%	abs.	%	abs.	%
7101	1322	951	71,94	10	941	389	41,34	111	11,80	347	36,88	49	5,21	9	0,96	12	1,28	20	2,13	4	0,43
7102	1250	892	71,36	16	876	306	34,93	101	11,53	396	45,21	26	2,97	9	1,03	11	1,26	26	2,97	1	0,11
7103	1391	940	67,58	16	924	425	46,00	133	14,39	294	31,82	41	4,44	7	0,76	7	0,76	15	1,62	2	0,22
7104	1302	934	71,74	13	921	321	34,85	109	11,83	417	45,28	40	4,34	3	0,33	7	0,76	24	2,61	0	0,00
7105	1144	815	71,24	13	802	285	35,54	79	9,85	380	47,38	24	2,99	9	1,12	4	0,50	21	2,62	0	0,00
7106	1130	790	69,91	20	770	303	39,35	89	11,56	310	40,26	22	2,86	10	1,30	12	1,56	22	2,86	2	0,26
7107	1038	795	76,59	19	776	306	39,43	79	10,18	332	42,78	20	2,58	11	1,42	10	1,29	17	2,19	1	0,13
7108	994	735	73,94	12	723	296	40,94	74	10,24	294	40,66	25	3,46	9	1,24	9	1,24	14	1,94	2	0,28
7109	1368	981	71,71	18	963	433	44,96	102	10,59	359	37,28	27	2,80	4	0,42	12	1,25	24	2,49	2	0,21
7110	1148	800	69,69	15	785	307	39,11	72	9,17	330	42,04	28	3,57	6	0,76	8	1,02	31	3,95	3	0,38
7111	1149	787	68,49	15	772	288	37,31	120	15,54	304	39,38	32	4,15	8	1,04	7	0,91	11	1,42	2	0,26
7112	1088	760	69,85	8	752	301	40,03	86	11,44	299	39,76	23	3,06	13	1,73	7	0,93	22	2,93	1	0,13
7201	645	458	71,01	10	448	203	45,31	119	26,56	78	17,41	14	3,13	7	1,56	6	1,34	21	4,69	0	0,00
7202	1100	782	71,09	13	769	327	42,52	82	10,66	306	39,79	19	2,47	14	1,82	7	0,91	14	1,82	0	0,00
7203	976	725	74,28	7	718	282	39,28	74	10,31	303	42,20	30	4,18	3	0,42	9	1,25	17	2,37	0	0,00
7204	995	714	71,76	11	703	299	42,53	68	9,67	273	38,83	25	3,56	8	1,14	8	1,14	22	3,13	0	0,00
7205	1076	774	71,93	11	763	291	38,14	91	11,93	321	42,07	28	3,67	3	0,39	6	0,79	21	2,75	2	0,26
7206	882	616	69,84	21	595	276	46,39	77	12,94	196	32,94	24	4,03	7	1,18	4	0,67	10	1,68	1	0,17
7301	1043	854	81,88	9	845	354	41,89	92	10,89	322	38,11	48	5,68	3	0,36	5	0,59	18	2,13	3	0,36
7302	1045	821	78,56	10	811	344	42,42	102	12,58	283	34,90	29	3,58	11	1,36	14	1,73	25	3,08	3	0,37
7303	682	536	78,59	8	528	217	41,10	103	19,51	172	32,58	14	2,65	7	1,33	2	0,38	12	2,27	1	0,19
7304	636	477	75,00	12	465	201	43,23	44	9,46	172	36,99	19	4,09	5	1,08	5	1,08	19	4,09	0	0,00
Briefwahl		10480	X	69	10411	3843	36,91	1609	15,45	3758	36,10	844	8,11	153	1,47	37	0,36	134	1,29	33	0,32
Insg.	102650	82571	80,44	1435	81136	32060	39,51	11398	14,05	29399	36,23	4688	5,78	965	1,19	677	0,83	1785	2,20	164	0,20

Ergebnisse der Wahl zum 14. Deutschen Bundestag am 27.09.1998
Zweitstimmen nach Wahlbezirken der Stadt Potsdam

Wahl- bezirk	Wahlbe- recht. insg.	Wähler	Wahl- beteilig. in %	ungült. Stimm.	gült. Stimm.	von den gültigen Stimmen entfallen auf											
						SPD		CDU		PDS		GRÜNE/B90		F.D.P.		Sonstige	
						abs.	%	abs.	%	abs.	%	abs.	%	abs.	%	abs.	%
1101	697	454	65,14	7	447	200	44,74	104	23,27	82	18,34	19	4,25	12	2,68	30	6,71
1102	1071	786	73,39	21	765	347	45,36	137	17,91	155	20,26	42	5,49	25	3,27	59	7,71
1301	684	468	68,42	7	461	185	40,13	55	11,93	148	32,10	20	4,34	22	4,77	31	6,72
1302	1052	756	71,86	43	713	306	42,92	131	18,37	162	22,72	35	4,91	24	3,37	55	7,71
1303	1037	723	69,72	15	708	304	42,94	128	18,08	153	21,61	47	6,64	13	1,84	63	8,90
1401	128	100	78,13	0	100	41	41,00	12	12,00	33	33,00	4	4,00	3	3,00	7	7,00
1501	999	738	73,87	9	729	273	37,45	176	24,14	149	20,44	64	8,78	24	3,29	43	5,90
1502	964	649	67,32	18	631	260	41,20	102	16,16	170	26,94	46	7,29	26	4,12	27	4,28
1503	1045	778	74,45	15	763	340	44,56	140	18,35	178	23,33	45	5,90	18	2,36	42	5,50
2101	1140	787	69,04	12	775	285	36,77	131	16,90	241	31,10	58	7,48	24	3,10	36	4,65
2102	1009	617	61,15	12	605	220	36,36	109	18,02	130	21,49	96	15,87	27	4,46	23	3,80
2201	781	565	72,34	11	554	222	40,07	97	17,51	119	21,48	66	11,91	19	3,43	31	5,60
2301	703	494	70,27	6	488	186	38,11	91	18,65	117	23,98	44	9,02	21	4,30	29	5,94
2302	769	533	69,31	11	522	198	37,93	83	15,90	129	24,71	68	13,03	14	2,68	30	5,75
3101	1190	798	67,06	16	782	325	41,56	88	11,25	270	34,53	49	6,27	16	2,05	34	4,35
3102	970	673	69,38	6	667	274	41,08	78	11,69	166	24,89	80	11,99	20	3,00	49	7,35
3103	1004	660	65,74	11	649	282	43,45	71	10,94	163	25,12	75	11,56	16	2,47	42	6,47
3104	1420	988	69,58	23	965	424	43,94	156	16,17	282	29,22	35	3,63	21	2,18	47	4,87
3105	1161	810	69,77	16	794	300	37,78	143	18,01	180	22,67	120	15,11	11	1,39	40	5,04
3106	1141	816	71,52	13	803	340	42,34	93	11,58	222	27,65	106	13,20	10	1,25	32	3,99
3107	1318	927	70,33	27	900	411	45,67	147	16,33	222	24,67	52	5,78	9	1,00	59	6,56
3201	1034	729	70,50	11	718	320	44,57	106	14,76	194	27,02	57	7,94	11	1,53	30	4,18
3202	1250	948	75,84	19	929	360	38,75	113	12,16	373	40,15	28	3,01	14	1,51	41	4,41
3203	1153	790	68,52	26	764	309	40,45	76	9,95	276	36,13	54	7,07	6	0,79	43	5,63
3204	1289	945	73,31	18	927	387	41,75	119	12,84	338	36,46	25	2,70	16	1,73	42	4,53
3205	1210	892	73,72	17	875	347	39,66	156	17,83	221	25,26	75	8,57	22	2,51	54	6,17
4101	1104	715	64,76	13	702	279	39,74	90	12,82	161	22,93	105	14,96	14	1,99	53	7,55
4102	1186	760	64,08	16	744	284	38,17	110	14,78	155	20,83	126	16,94	12	1,61	57	7,66
4103	845	536	63,43	16	520	203	39,04	96	18,46	122	23,46	51	9,81	18	3,46	30	5,77
4104	1141	782	68,54	28	754	330	43,77	107	14,19	211	27,98	54	7,16	11	1,46	41	5,44
4105	1001	650	64,94	14	636	284	44,65	89	13,99	157	24,69	65	10,22	12	1,89	29	4,56
4106	1192	839	70,39	21	818	409	50,00	105	12,84	219	26,77	40	4,89	13	1,59	32	3,91
4107	1248	896	71,79	22	874	371	42,45	121	13,84	295	33,75	34	3,89	6	0,69	47	5,38
4201	1134	803	70,81	14	789	321	40,68	63	7,98	309	39,16	23	2,92	6	0,76	67	8,49
4202	885	611	69,04	17	594	256	43,10	83	13,97	192	32,32	20	3,37	5	0,84	38	6,40
4203	1115	789	70,76	20	769	317	41,22	88	11,44	288	37,45	20	2,60	11	1,43	45	5,85
4204	1126	776	68,92	10	766	403	52,61	93	12,14	178	23,24	37	4,83	15	1,96	40	5,22
4205	873	583	66,78	7	576	238	41,32	74	12,85	156	27,08	63	10,94	12	2,08	33	5,73

Ergebnisse der Wahl zum 14. Deutschen Bundestag am 27.09.1998
Zweitstimmen nach Wahlbezirken der Stadt Potsdam

Wahl- bezirk	Wahlbe- recht. insg.	Wähler	Wahl- beteilig. in %	ungült. Stimm.	gült. Stimm.	von den gültigen Stimmen entfallen auf											
						SPD		CDU		PDS		GRÜNE/B90		F.D.P.		Sonstige	
						abs.	%	abs.	%	abs.	%	abs.	%	abs.	%	abs.	%
5201	636	425	66,82	5	420	168	40,00	58	13,81	110	26,19	43	10,24	18	4,29	23	5,48
5202	1022	759	74,27	7	752	308	40,96	123	16,36	194	25,80	59	7,85	35	4,65	33	4,39
5203	959	690	71,95	12	678	268	39,53	105	15,49	182	26,84	68	10,03	24	3,54	31	4,57
5204	1180	846	71,69	22	824	337	40,90	156	18,93	180	21,84	85	10,32	25	3,03	41	4,98
5205	1144	777	67,92	10	767	352	45,89	130	16,95	136	17,73	73	9,52	21	2,74	55	7,17
5206	1122	768	68,45	7	761	318	41,79	91	11,96	150	19,71	116	15,24	24	3,15	62	8,15
5207	775	468	60,39	8	460	196	42,61	75	16,30	91	19,78	59	12,83	11	2,39	28	6,09
5301	1123	717	63,85	15	702	328	46,72	100	14,25	141	20,09	76	10,83	14	1,99	43	6,13
5302	1118	715	63,95	17	698	321	45,99	110	15,76	134	19,20	66	9,46	8	1,15	59	8,45
5303	1080	777	71,94	21	756	345	45,63	104	13,76	197	26,06	56	7,41	11	1,46	43	5,69
5304	1128	806	71,45	10	796	387	48,62	123	15,45	202	25,38	35	4,40	17	2,14	32	4,02
5305	1057	762	72,09	8	754	373	49,47	85	11,27	183	24,27	46	6,10	15	1,99	52	6,90
5306	1008	717	71,13	16	701	294	41,94	117	16,69	166	23,68	65	9,27	25	3,57	34	4,85
5307	1126	780	69,27	13	767	354	46,15	125	16,30	165	21,51	43	5,61	17	2,22	63	8,21
6101	1037	651	62,78	11	640	281	43,91	112	17,50	154	24,06	40	6,25	11	1,72	42	6,56
6201	716	479	66,90	9	470	245	52,13	43	9,15	94	20,00	43	9,15	13	2,77	32	6,81
6202	1223	876	71,63	12	864	420	48,61	125	14,47	211	24,42	48	5,56	18	2,08	42	4,86
6203	1170	861	73,59	17	844	356	42,18	171	20,26	189	22,39	62	7,35	24	2,84	42	4,98
6301	1119	817	73,01	13	804	347	43,16	93	11,57	260	32,34	41	5,10	12	1,49	51	6,34
6302	1143	755	66,05	23	732	330	45,08	71	9,70	225	30,74	31	4,23	18	2,46	57	7,79
6303	899	612	68,08	10	602	289	48,01	74	12,29	166	27,57	18	2,99	10	1,66	45	7,48
6304	1021	682	66,80	16	666	306	45,95	76	11,41	196	29,43	22	3,30	8	1,20	58	8,71
6305	900	601	66,78	14	587	296	50,43	55	9,37	176	29,98	24	4,09	6	1,02	30	5,11
6306	1018	694	68,17	9	685	303	44,23	76	11,09	218	31,82	26	3,80	3	0,44	59	8,61
6307	895	586	65,47	22	564	242	42,91	57	10,11	197	34,93	14	2,48	11	1,95	43	7,62
6308	1012	691	68,28	17	674	306	45,40	74	10,98	211	31,31	26	3,86	9	1,34	48	7,12
6401	1365	972	71,21	14	958	481	50,21	153	15,97	199	20,77	55	5,74	17	1,77	53	5,53
6402	1425	1009	70,81	26	983	462	47,00	137	13,94	292	29,70	38	3,87	10	1,02	44	4,48
6403	1069	823	76,99	15	808	401	49,63	118	14,60	207	25,62	35	4,33	12	1,49	35	4,33
6404	1288	987	76,63	23	964	477	49,48	97	10,06	310	32,16	28	2,90	10	1,04	42	4,36
6501	1173	819	69,82	15	804	365	45,40	104	12,94	244	30,35	35	4,35	6	0,75	50	6,22
6502	1136	782	68,84	16	766	376	49,09	105	13,71	209	27,28	16	2,09	11	1,44	49	6,40
6503	1057	683	64,62	10	673	282	41,90	78	11,59	215	31,95	32	4,75	9	1,34	57	8,47
6504	891	645	72,39	15	630	265	42,06	63	10,00	230	36,51	12	1,90	14	2,22	46	7,30
6505	939	681	72,52	9	672	328	48,81	65	9,67	193	28,72	33	4,91	7	1,04	46	6,85
6506	1069	760	71,09	10	750	300	40,00	91	12,13	260	34,67	31	4,13	6	0,80	62	8,27
6507	1061	722	68,05	14	708	267	37,71	93	13,14	266	37,57	24	3,39	10	1,41	48	6,78
6508	1073	795	74,09	7	788	329	41,75	83	10,53	263	33,38	42	5,33	11	1,40	60	7,61

Ergebnisse der Wahl zum 14. Deutschen Bundestag am 27.09.1998
Zweitstimmen nach Wahlbezirken der Stadt Potsdam

Wahl- bezirk	Wahlbe- recht. insg.	Wähler	Wahl- beteilig. in %	ungült. Stimm.	gült. Stimm.	von den gültigen Stimmen entfallen auf											
						SPD		CDU		PDS		GRÜNE/B90		F.D.P.		Sonstige	
						abs.	%	abs.	%	abs.	%	abs.	%	abs.	%	abs.	%
7101	1322	951	71,94	24	927	413	44,55	135	14,56	241	26,00	56	6,04	22	2,37	60	6,47
7102	1250	892	71,36	20	872	345	39,56	113	12,96	297	34,06	34	3,90	16	1,83	67	7,68
7103	1391	940	67,58	23	917	472	51,47	145	15,81	205	22,36	44	4,80	11	1,20	40	4,36
7104	1302	934	71,74	17	917	381	41,55	110	12,00	322	35,11	38	4,14	11	1,20	55	6,00
7105	1144	815	71,24	23	792	330	41,67	80	10,10	278	35,10	41	5,18	14	1,77	49	6,19
7106	1130	790	69,91	15	775	345	44,52	109	14,06	255	32,90	20	2,58	5	0,65	41	5,29
7107	1038	795	76,59	18	777	372	47,88	83	10,68	243	31,27	17	2,19	16	2,06	46	5,92
7108	994	735	73,94	14	721	340	47,16	82	11,37	229	31,76	25	3,47	8	1,11	37	5,13
7109	1368	981	71,71	21	960	457	47,60	115	11,98	280	29,17	31	3,23	14	1,46	63	6,56
7110	1148	800	69,69	18	782	340	43,48	71	9,08	267	34,14	21	2,69	13	1,66	70	8,95
7111	1149	787	68,49	20	767	342	44,59	118	15,38	239	31,16	19	2,48	10	1,30	39	5,08
7112	1088	760	69,85	20	740	298	40,27	96	12,97	257	34,73	26	3,51	14	1,89	49	6,62
7201	645	458	71,01	8	450	200	44,44	115	25,56	67	14,89	15	3,33	17	3,78	36	8,00
7202	1100	782	71,09	13	769	358	46,55	88	11,44	254	33,03	17	2,21	11	1,43	41	5,33
7203	976	725	74,28	12	713	333	46,70	80	11,22	215	30,15	29	4,07	5	0,70	51	7,15
7204	995	714	71,76	14	700	339	48,43	72	10,29	194	27,71	25	3,57	6	0,86	64	9,14
7205	1076	774	71,93	14	760	348	45,79	92	12,11	249	32,76	17	2,24	3	0,39	51	6,71
7206	882	616	69,84	19	597	282	47,24	88	14,74	161	26,97	21	3,52	4	0,67	41	6,87
7301	1043	854	81,88	13	841	406	48,28	95	11,30	249	29,61	43	5,11	12	1,43	36	4,28
7302	1045	821	78,56	14	807	378	46,84	97	12,02	223	27,63	24	2,97	14	1,73	71	8,80
7303	682	536	78,59	7	529	253	47,83	89	16,82	113	21,36	28	5,29	13	2,46	33	6,24
7304	636	477	75,00	4	473	236	49,89	59	12,47	119	25,16	13	2,75	5	1,06	41	8,67
Briefwahl	X	10480	X	61	10419	3946	37,87	1531	14,69	3119	29,94	1026	9,85	314	3,01	483	4,64
Insg.	102650	82571	80,44	1518	81053	35058	43,25	11340	13,99	22808	28,14	5344	6,59	1668	2,06	4835	5,97

Ergebnisse der Wahl zum 14. Deutschen Bundestag am 27.09.1998
Erststimmen nach Gemeinden Potsdam Mittelmarks im Bundestagswahlkreis 276

Wahlbezirk	Wahlberecht. insg.	Wähler	Wahlbeteilig. in %	ungült. Stimm.	gült. Stimm.	Schnell		Reiche		Kutzmutz		Voß		Dr. Bauer		Rey		Ritter		Mauderer	
						(SPD)		(CDU)		PDS		(GRÜNE/B90)		(F.D.P.)		(BFB-Die Offensive)		(REP)		(ödp)	
						abs.	%	abs.	%	abs.	%	abs.	%	abs.	%	abs.	%	abs.	%	abs.	%
Beelitz	4785	3348	69,969	87	3261	1384	42,441	690	21,159	795	24,379	121	3,71	64	1,96	74	2,27	126	3,86	7	0,21
Bergholz-Rehrück	4342	3030	69,784	38	2992	1162	38,837	628	20,989	886	29,612	170	5,68	53	1,77	24	0,80	61	2,04	8	0,27
Bliesendorf	333	259	77,778	17	242	103	42,562	61	25,207	55	22,727	10	4,13	3	1,24	5	2,07	5	2,07	0	0,00
Bochow	479	359	74,948	16	343	175	51,02	52	15,16	83	24,198	5	1,46	8	2,33	6	1,75	14	4,08	0	0,00
Buchholz bei Beeli	356	283	79,494	19	264	108	40,909	102	38,636	32	12,121	6	2,27	12	4,55	0	0,00	4	1,52	0	0,00
Busendorf	499	319	63,928	5	314	142	45,223	65	20,701	81	25,796	5	1,59	2	0,64	1	0,32	18	5,73	0	0,00
Caputh	3139	2167	69,035	39	2128	961	45,16	441	20,724	482	22,65	101	4,75	82	3,85	14	0,66	47	2,21	0	0,00
Derwitz	314	243	77,389	12	231	107	46,32	59	25,541	41	17,749	8	3,46	5	2,16	4	1,73	5	2,16	2	0,87
Elsholz	235	200	85,106	6	194	99	51,031	43	22,165	38	19,588	5	2,58	4	2,06	1	0,52	4	2,06	0	0,00
Fahlhorst	93	82	88,172	0	82	24	29,268	28	34,146	21	25,61	4	4,88	1	1,22	2	2,44	2	2,44	0	0,00
Fahrland	1655	1216	73,474	45	1171	515	43,98	247	21,093	299	25,534	46	3,93	18	1,54	12	1,02	34	2,90	0	0,00
Ferch	965	729	75,544	20	709	281	39,633	161	22,708	170	23,977	34	4,80	24	3,39	10	1,41	29	4,09	0	0,00
Fichtenwalde	1510	1168	77,351	22	1146	486	42,408	234	20,419	314	27,4	47	4,10	23	2,01	17	1,48	22	1,92	3	0,26
Fresdorf	232	182	78,448	6	176	72	40,909	59	33,523	23	13,068	7	3,98	5	2,84	4	2,27	5	2,84	1	0,57
Geltow	2385	1709	71,656	21	1688	668	39,573	405	23,993	431	25,533	82	4,86	29	1,72	32	1,90	37	2,19	4	0,24
Glindow	2870	1958	68,223	53	1905	794	41,68	524	27,507	378	19,843	69	3,62	41	2,15	34	1,78	60	3,15	5	0,26
Göhlsdorf	776	585	75,387	22	563	260	46,181	160	28,419	88	15,631	15	2,66	6	1,07	6	1,07	28	4,97	0	0,00
Golm	2395	1797	75,031	39	1758	612	34,812	411	23,379	577	32,821	66	3,75	24	1,37	20	1,14	43	2,45	5	0,28
Groß Glienicke	1035	764	73,816	15	749	340	45,394	170	22,697	166	22,163	35	4,67	13	1,74	7	0,93	18	2,40	0	0,00
Groß Kreutz	1310	961	73,359	21	940	440	46,809	223	23,723	200	21,277	26	2,77	14	1,49	8	0,85	29	3,09	0	0,00
Güterfelde	1301	963	74,02	57	906	407	44,923	199	21,965	193	21,302	38	4,19	17	1,88	14	1,55	36	3,97	2	0,22
Kemnitz	273	197	72,161	8	189	79	41,799	32	16,931	48	25,397	10	5,29	5	2,65	4	2,12	10	5,29	1	0,53
Kleinmachnow	10574	7692	72,744	136	7556	3154	41,742	1686	22,313	1755	23,227	556	7,36	197	2,61	51	0,67	137	1,81	20	0,26
Krielow	267	209	78,277	3	206	83	40,291	45	21,845	49	23,786	8	3,88	5	2,43	1	0,49	5	2,43	10	4,85
Langerwisch	1161	897	77,261	28	869	394	45,339	169	19,448	203	23,36	65	7,48	15	1,73	3	0,35	19	2,19	1	0,12
Marquardt	700	539	77	13	526	234	44,487	93	17,681	152	28,897	22	4,18	1	0,19	9	1,71	14	2,66	1	0,19
Michendorf	2496	1902	76,202	60	1842	812	44,083	374	20,304	427	23,181	78	4,23	82	4,45	23	1,25	44	2,39	2	0,11
Neu Fahrland	715	567	79,301	15	552	264	47,826	82	14,855	149	26,993	23	4,17	11	1,99	7	1,27	11	1,99	5	0,91
Nudow	230	176	76,522	2	174	83	47,701	40	22,989	30	17,241	10	5,75	5	2,87	2	1,15	4	2,30	0	0,00
Philippsthal	150	123	82	3	120	72	60	24	20	14	11,667	3	2,50	0	0,00	2	1,67	5	4,17	0	0,00
Phöben	439	345	78,588	19	326	147	45,092	87	26,687	54	16,564	14	4,29	6	1,84	4	1,23	13	3,99	1	0,31
Plötzin	749	573	76,502	13	560	238	42,5	183	32,679	95	16,964	14	2,50	10	1,79	6	1,07	13	2,32	1	0,18
Reesdorf	90	76	84,444	4	72	35	48,611	29	40,278	2	2,7778	1	1,39	2	2,78	0	0,00	3	4,17	0	0,00
Rieben	292	200	68,493	8	192	91	47,396	42	21,875	35	18,229	6	3,13	6	3,13	3	1,56	9	4,69	0	0,00
Saarmund	957	800	83,595	22	778	329	42,288	159	20,437	208	26,735	36	4,63	19	2,44	6	0,77	16	2,06	5	0,64
Salzbrunn	142	129	90,845	8	121	57	47,107	37	30,579	18	14,876	3	2,48	0	0,00	2	1,65	4	3,31	0	0,00
Satzkorn	396	330	83,333	5	325	128	39,385	50	15,385	97	29,846	24	7,38	9	2,77	7	2,15	6	1,85	4	1,23
Schäpe	110	98	89,091	9	89	36	40,449	29	32,584	14	15,73	4	4,49	2	2,25	0	0,00	4	4,49	0	0,00

Ergebnisse der Wahl zum 14. Deutschen Bundestag am 27.09.1998
Erststimmen nach Gemeinden Potsdam Mittelmarks im Bundestagswahlkreis 276

Wahl- bezirk	Wahlbe- recht. insg.	Wähler	Wahl- beteilig. in %	ungült. Stimm.	gült. Stimm.	Schnell		Reiche		Kutzmutz		Voß		Dr. Bauer		Rey		Ritter		Mauderer	
						(SPD)		(CDU)		PDS		(GRÜNE/B90)		(F.D.P.)		(BFB-Die Offensive)		(REP)		(ödp)	
						abs.	%	abs.	%	abs.	%	abs.	%	abs.	%	abs.	%	abs.	%	abs.	%
Schenkenhorst	319	238	74,608	12	226	116	51,327	47	20,796	39	17,257	9	3,98	3	1,33	2	0,88	7	3,10	3	1,33
Schlunkendorf	137	112	81,752	4	108	56	51,852	27	25	20	18,519	2	1,85	2	1,85	0	0,00	1	0,93	0	0,00
Schmergow	650	478	73,538	31	447	220	49,217	107	23,937	80	17,897	5	1,12	9	2,01	9	2,01	15	3,36	2	0,45
Seeburg	713	523	73,352	13	510	214	41,961	188	36,863	54	10,588	20	3,92	18	3,53	5	0,98	8	1,57	3	0,59
Seddiner See	3249	2415	74,331	64	2351	1052	44,747	401	17,057	641	27,265	84	3,57	40	1,70	27	1,15	100	4,25	6	0,26
Sputendorf	403	311	77,171	10	301	138	45,847	77	25,581	51	16,944	9	2,99	15	4,98	6	1,99	5	1,66	0	0,00
Stahnsdorf	6291	4432	70,45	71	4361	1931	44,279	944	21,646	1041	23,871	210	4,82	91	2,09	52	1,19	85	1,95	7	0,16
Stücken	390	296	75,897	14	282	115	40,78	76	26,95	66	23,404	5	1,77	7	2,48	5	1,77	8	2,84	0	0,00
Teltow	12648	9151	72,351	168	8983	4184	46,577	1626	18,101	2251	25,058	350	3,90	165	1,84	123	1,37	264	2,94	20	0,22
Töplitz	1275	1018	79,843	37	981	439	44,75	225	22,936	230	23,445	39	3,98	19	1,94	8	0,82	20	2,04	1	0,10
Tremsdorf	141	121	85,816	8	113	41	36,283	38	33,628	24	21,239	4	3,54	3	2,65	1	0,88	1	0,88	1	0,88
Uetz-Paaren	315	242	76,825	5	237	118	49,789	52	21,941	43	18,143	11	4,64	4	1,69	4	1,69	5	2,11	0	0,00
Werder (Havel)	10031	6932	69,106	174	6758	2809	41,566	1668	24,682	1588	23,498	236	3,49	156	2,31	114	1,69	175	2,59	12	0,18
Wildenbruch	1086	826	76,059	21	805	272	33,789	226	28,075	199	24,72	35	4,35	19	2,36	15	1,86	37	4,60	2	0,25
Wilhelmshorst	1562	1224	78,361	25	1199	468	39,033	230	19,183	360	30,025	75	6,26	18	1,50	22	1,83	23	1,92	3	0,25
Wittbrietzen	469	372	79,318	20	352	197	55,966	82	23,295	36	10,227	16	4,55	7	1,99	4	1,14	8	2,27	2	0,57
Zauchwitz	260	215	82,692	9	206	93	45,146	59	28,641	37	17,961	2	0,97	8	3,88	3	1,46	4	1,94	0	0,00
Briefwahl	X	7556	X	78	7478	3009	40,238	1868	24,98	1711	22,88	466	6,23	224	3,00	64	0,86	118	1,58	18	0,24
Insgesamt	90689	73637	81,20	1680	71957	30848	42,87	16064	22,324	17174	23,867	3355	4,66	1631	2,27	889	1,24	1828	2,54	168	0,23

Ergebnisse der Wahl zum 14. Deutschen Bundestag am 27.09.1998
Zweitstimmen nach Gemeinden Potsdam Mittelmarks im Wahlkreis 276

Wahl- bezirk	Wahlbe- recht. insg.	Wähler	Wahl- beteilig. in %	ungült. Stimm.	gült. Stimm.	von den gültigen Stimmen entfallen auf											
						SPD		CDU		PDS		GRÜNE/B90		F.D.P.		Sonstige	
						abs.	%	abs.	%	abs.	%	abs.	%	abs.	%	abs.	%
Beelitz	4785	3348	69,97	91	3257	1374	42,19	609	18,70	681	20,91	114	3,50	97	2,98	382	11,73
Bergholz-Rehrbrücke	4342	3030	69,78	57	2973	1193	40,13	614	20,65	690	23,21	219	7,37	86	2,89	171	5,75
Bliesendorf	333	259	77,78	15	244	105	43,03	59	24,18	46	18,85	8	3,28	10	4,10	16	6,56
Bochow	479	359	74,95	15	344	167	48,55	45	13,08	82	23,84	6	1,74	5	1,45	39	11,34
Buchholz bei Beelitz	356	283	79,49	26	257	112	43,58	88	34,24	24	9,34	5	1,95	12	4,67	16	6,23
Busendorf	499	319	63,93	5	314	144	45,86	63	20,06	59	18,79	7	2,23	6	1,91	35	11,15
Caputh	3139	2167	69,03	47	2120	941	44,39	406	19,15	372	17,55	132	6,23	120	5,66	149	7,03
Derwitz	314	243	77,39	17	226	102	45,13	56	24,78	33	14,60	8	3,54	7	3,10	20	8,85
Elsholz	235	200	85,11	10	190	89	46,84	40	21,05	32	16,84	5	2,63	7	3,68	17	8,95
Fahlhorst	93	82	88,17	1	81	22	27,16	24	29,63	16	19,75	3	3,70	5	6,17	11	13,58
Fahrland	1655	1216	73,47	37	1179	527	44,70	232	19,68	235	19,93	50	4,24	36	3,05	99	8,40
Ferch	965	729	75,54	15	714	309	43,28	161	22,55	133	18,63	33	4,62	18	2,52	60	8,40
Fichtenwalde	1510	1168	77,35	30	1138	473	41,56	221	19,42	244	21,44	65	5,71	40	3,51	95	8,35
Fresdorf	232	182	78,45	8	174	64	36,78	59	33,91	19	10,92	8	4,60	4	2,30	20	11,49
Geltow	2385	1709	71,66	43	1666	679	40,76	378	22,69	339	20,35	80	4,80	60	3,60	130	7,80
Glindow	2870	1958	68,22	63	1895	813	42,90	451	23,80	298	15,73	95	5,01	70	3,69	168	8,87
Göhlsdorf	776	585	75,39	17	568	261	45,95	150	26,41	84	14,79	14	2,46	8	1,41	51	8,98
Golm	2395	1797	75,03	43	1754	635	36,20	384	21,89	496	28,28	86	4,90	49	2,79	104	5,93
Groß Glienicke	1035	764	73,82	11	753	315	41,83	166	22,05	147	19,52	45	5,98	37	4,91	43	5,71
Groß Kreutz	1310	961	73,36	33	928	439	47,31	216	23,28	141	15,19	23	2,48	21	2,26	88	9,48
Güterfelde	1301	963	74,02	67	896	380	42,41	188	20,98	176	19,64	43	4,80	18	2,01	91	10,16
Kemnitz	273	197	72,16	8	189	88	46,56	22	11,64	34	17,99	9	4,76	5	2,65	31	16,40
Kleinmachnow	10574	7692	72,74	121	7571	3085	40,75	1513	19,98	1431	18,90	765	10,10	396	5,23	381	5,03
Krielow	267	209	78,28	8	201	76	37,81	40	19,90	44	21,89	7	3,48	14	6,97	20	9,95
Langerwisch	1161	897	77,26	23	874	363	41,53	161	18,42	156	17,85	105	12,01	21	2,40	68	7,78
Marquardt	700	539	77,00	13	526	233	44,30	74	14,07	131	24,90	26	4,94	8	1,52	54	10,27
Michendorf	2496	1902	76,20	66	1836	797	43,41	335	18,25	356	19,39	96	5,23	101	5,50	151	8,22
Neu Fahrland	715	567	79,30	16	551	257	46,64	81	14,70	133	24,14	24	4,36	17	3,09	39	7,08
Nudow	230	176	76,52	5	171	83	48,54	37	21,64	26	15,20	9	5,26	3	1,75	13	7,60
Philippsthal	150	123	82,00	2	121	73	60,33	19	15,70	13	10,74	6	4,96	3	2,48	7	5,79
Phöben	439	345	78,59	22	323	154	47,68	67	20,74	49	15,17	7	2,17	12	3,72	34	10,53
Plötzin	749	573	76,50	27	546	223	40,84	165	30,22	78	14,29	12	2,20	14	2,56	54	9,89
Reesdorf	90	76	84,44	4	72	28	38,89	34	47,22	2	2,78	0	0,00	3	4,17	5	6,94
Rieben	292	200	68,49	9	191	83	43,46	39	20,42	32	16,75	2	1,05	10	5,24	25	13,09
Saarmund	957	800	83,59	29	771	331	42,93	150	19,46	175	22,70	39	5,06	20	2,59	56	7,26
Salzbrunn	142	129	90,85	7	122	48	39,34	37	30,33	18	14,75	3	2,46	2	1,64	14	11,48
Satzkorn	396	330	83,33	6	324	134	41,36	50	15,43	80	24,69	22	6,79	11	3,40	27	8,33
Schäpe	110	98	89,09	3	95	36	37,89	34	35,79	11	11,58	7	7,37	1	1,05	6	6,32

Ergebnisse der Wahl zum 14. Deutschen Bundestag am 27.09.1998
Zweitstimmen nach Gemeinden Potsdam Mittelmarks im Wahlkreis 276

Wahl- bezirk	Wahlbe- recht. insg.	Wähler	Wahl- beteilig. in %	ungült. Stimm.	gült. Stimm.	von den gültigen Stimmen entfallen auf											
						SPD		CDU		PDS		GRÜNE/B90		F.D.P.		Sonstige	
						abs.	%	abs.	%	abs.	%	abs.	%	abs.	%	abs.	%
Schenkenhorst	319	238	74,61	8	230	126	54,78	37	16,09	30	13,04	6	2,61	12	5,22	19	8,26
Schlunkendorf	137	112	81,75	1	111	51	45,95	27	24,32	19	17,12	3	2,70	5	4,50	6	5,41
Schmergow	650	478	73,54	25	453	222	49,01	103	22,74	65	14,35	6	1,32	10	2,21	47	10,38
Seeburg	713	523	73,35	12	511	193	37,77	157	30,72	57	11,15	24	4,70	47	9,20	33	6,46
Seddiner See	3249	2415	74,33	80	2335	1006	43,08	349	14,95	578	24,75	100	4,28	57	2,44	245	10,49
Sputendorf	403	311	77,17	14	297	110	37,04	81	27,27	45	15,15	17	5,72	19	6,40	25	8,42
Stahnsdorf	6291	4432	70,45	71	4361	1880	43,11	876	20,09	851	19,51	267	6,12	181	4,15	306	7,02
Stücken	390	296	75,90	11	285	114	40,00	72	25,26	53	18,60	10	3,51	9	3,16	27	9,47
Teltow	12648	9151	72,35	186	8965	4242	47,32	1490	16,62	1826	20,37	376	4,19	289	3,22	742	8,28
Töplitz	1275	1018	79,84	34	984	433	44,00	222	22,56	180	18,29	43	4,37	27	2,74	79	8,03
Tremsdorf	141	121	85,82	3	118	44	37,29	38	32,20	18	15,25	3	2,54	5	4,24	10	8,47
Uetz-Paaren	315	242	76,83	5	237	122	51,48	47	19,83	37	15,61	7	2,95	3	1,27	21	8,86
Werder (Havel)	10031	6932	69,11	207	6725	2861	42,54	1526	22,69	1313	19,52	266	3,96	202	3,00	557	8,28
Wildenbruch	1086	826	76,06	28	798	265	33,21	219	27,44	167	20,93	33	4,14	40	5,01	74	9,27
Wilhelmshorst	1562	1224	78,36	22	1202	482	40,10	220	18,30	288	23,96	89	7,40	41	3,41	82	6,82
Wittbrietzen	469	372	79,32	18	354	193	54,52	82	23,16	35	9,89	11	3,11	10	2,82	23	6,50
Zauchwitz	260	215	82,69	5	210	90	42,86	61	29,05	33	15,71	4	1,90	8	3,81	14	6,67
Briefwahl	X	7556	X	70	7486	2942	39,30	1660	22,17	1410	18,84	622	8,31	410	5,48	442	5,90
Insgesamt	90689	73637	81,20	1820	71817	30612	42,63	14735	20,52	14121	19,66	4075	5,67	2732	3,80	5542	7,72