

K:\2000\153157500_gls\apripotsdam_j.apr

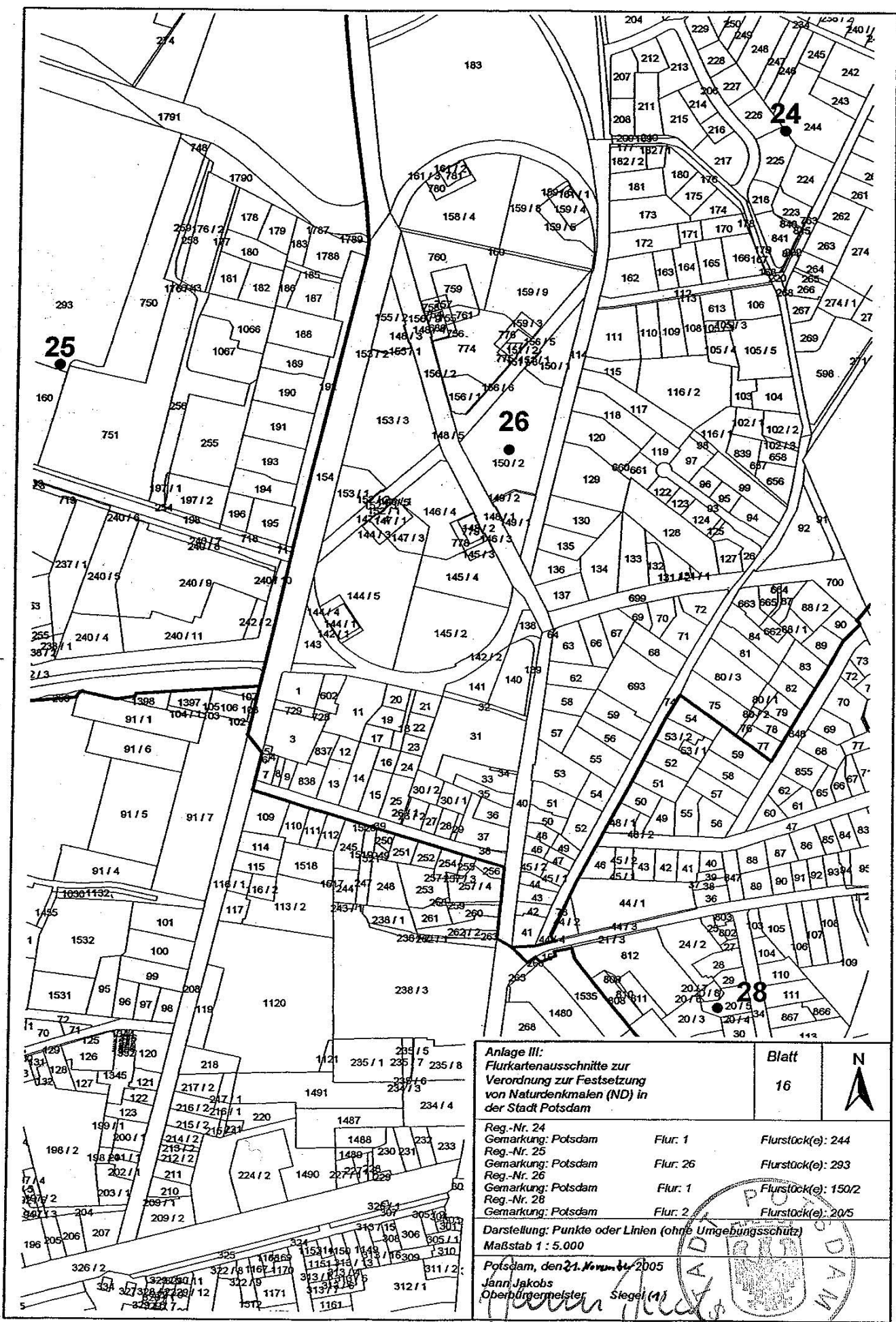

Anlage III: Flurkartenausschnitte zur Verordnung zur Festsetzung von Naturdenkmälern (ND) in der Stadt Potsdam		Blatt 16	
Reg.-Nr. 24 Gemarkung: Potsdam	Flur. 1	Flurstück(e): 244	
Reg.-Nr. 25 Gemarkung: Potsdam	Flur. 26	Flurstück(e): 293	
Reg.-Nr. 26 Gemarkung: Potsdam	Flur. 1	Flurstück(e): 150/2	
Reg.-Nr. 28 Gemarkung: Potsdam	Flur. 2	Flurstück(e): 20/5	
Darstellung: Punkte oder Linien (ohne Umgebungsschutz) Maßstab 1 : 5.000			
Potsdam, den 21. November 2005 Janni Jakobs Oberbürgermeister			