

Bundestags- und Landtagswahl am 27. September 2009

Schulung Wahlvorsteher und stellv. Wahlvorsteher

1. Wahl-ABC, Begriffserläuterung
2. Ablauf Wahltag, Aufgaben
3. Wählerverzeichnis
4. Auszählung
5. Schnellmeldung
6. Niederschrift
7. Abgabe der Unterlagen
8. Ansprechpartner



Wahl - ABC

Verbundene Wahlen am 27.9.2009 in Potsdam

ca. 125 000 Wahlberechtigte in Potsdam

ca. 80 % Wahlbeteiligung (d.h. 100 000 Wähler)

ca. 1 200 ehrenamtliche Wahlhelfer

in 114 Wahllokalen und

40 Briefwahllokalen



Wahl - ABC

Erst- und Zweitstimme

Die Abgeordneten des Deutschen Bundestages und des Brandenburger Landtages werden zur Hälfte direkt in ihrem Wahlkreis und zur anderen Hälfte über die Wahlliste ihrer Partei gewählt.

Die Direktmandate werden durch die **Erststimme** verteilt.

Die Gesamtzahl der Mandate, die eine Partei erhält, bestimmt sich nach ihrem Anteil an den **Zweitstimmen**. Von den ihr nach diesem Anteil zustehenden Mandaten werden die Direktmandate abgezogen, die übrigen werden mit Bewerbern von der Liste besetzt.

Hat eine Partei mehr Direktmandate, als ihr nach Zweitstimmen zustünden, kommt es zu **Überhangsmandaten**. Im Land Brandenburg werden die Überhangsmandate durch **Ausgleichsmandate** kompensiert.

Stimmzettel
für die Wahl zum Deutschen Bundestag
im Wahlkreis 02 Potsdam - Potsdam-Mittelmark II - Teltow-Fläming II
am 27. September 2009

Sie haben 2 Stimmen

hier 1 Stimme für die Wahl eines/einer Wahlkreisabgeordneten

hier 1 Stimme für die Wahl einer Landesliste (Partei) - maßgebende Stimme für die Verteilung der Sitze insgesamt auf die einzelnen Parteien -

Erststimme			Zweitstimme			
1	Wicklajn, Andrea Opponentenverein Feldstraße 05 14550 Rathenau OT Rathenau	Sozialdemokratische Partei Deutschlands SPD	<input type="radio"/>	SPD	Sozialdemokratische Partei Deutschlands Dr. Frank-Walter Stegner, Dagmar Degler, Dr. Peter Dieckhoff, Andrej Kuchin, Britta Raabe	1
2	Kutzmutz, Rolf Opponentenverein MittelstraÙe 20/21a/21b/21c/21d/21e/21f/21g/21h/21i/21j/21k/21l/21m/21n/21o/21p/21q/21r/21s/21t/21u/21v/21w/21x/21y/21z/21aa/21ab/21ac/21ad/21ae/21af/21ag/21ah/21ai/21aj/21ak/21al/21am/21an/21ao/21ap/21aq/21ar/21as/21at/21au/21av/21aw/21ax/21ay/21az/21ba/21bb/21bc/21bd/21be/21bf/21bg/21bh/21bi/21bj/21bk/21bl/21bm/21bn/21bo/21bp/21bq/21br/21bs/21bt/21bu/21bv/21bw/21bx/21by/21bz/21ca/21cb/21cc/21cd/21ce/21cf/21cg/21ch/21ci/21cj/21ck/21cl/21cm/21cn/21co/21cp/21cq/21cr/21cs/21ct/21cu/21cv/21cw/21cx/21cy/21cz/21da/21db/21dc/21dd/21de/21df/21dg/21dh/21di/21dj/21dk/21dl/21dm/21dn/21do/21dp/21dq/21dr/21ds/21dt/21du/21dv/21dw/21dx/21dy/21dz/21ea/21eb/21ec/21ed/21ee/21ef/21eg/21eh/21ei/21ej/21ek/21el/21em/21en/21eo/21ep/21eq/21er/21es/21et/21eu/21ev/21ew/21ex/21ey/21ez/21fa/21fb/21fc/21fd/21fe/21ff/21fg/21fh/21fi/21fj/21fk/21fl/21fm/21fn/21fo/21fp/21fq/21fr/21fs/21ft/21fu/21fv/21fw/21fx/21fy/21fz/21ga/21gb/21gc/21gd/21ge/21gf/21gg/21gh/21gi/21gj/21gk/21gl/21gm/21gn/21go/21gp/21gq/21gr/21gs/21gt/21gu/21gv/21gw/21gx/21gy/21gz/21ha/21hb/21hc/21hd/21he/21hf/21hg/21hh/21hi/21hj/21hk/21hl/21hm/21hn/21ho/21hp/21hq/21hr/21hs/21ht/21hu/21hv/21hw/21hx/21hy/21hz/21ia/21ib/21ic/21id/21ie/21if/21ig/21ih/21ii/21ij/21ik/21il/21im/21in/21io/21ip/21iq/21ir/21is/21it/21iu/21iv/21iw/21ix/21iy/21iz/21ja/21jb/21jc/21jd/21je/21jf/21jg/21jh/21ji/21jj/21jk/21jl/21jm/21jn/21jo/21jp/21jq/21jr/21js/21jt/21ju/21jv/21jw/21jx/21jy/21jz/21ka/21kb/21kc/21kd/21ke/21kf/21kg/21kh/21ki/21kj/21kk/21kl/21km/21kn/21ko/21kp/21kq/21kr/21ks/21kt/21ku/21kv/21kw/21kx/21ky/21kz/21la/21lb/21lc/21ld/21le/21lf/21lg/21lh/21li/21lj/21lk/21ll/21lm/21ln/21lo/21lp/21lq/21lr/21ls/21lt/21lu/21lv/21lw/21lx/21ly/21lz/21ma/21mb/21mc/21md/21me/21mf/21mg/21mh/21mi/21mj/21mk/21ml/21mm/21mn/21mo/21mp/21mq/21mr/21ms/21mt/21mu/21mv/21mw/21mx/21my/21mz/21na/21nb/21nc/21nd/21ne/21nf/21ng/21nh/21ni/21nj/21nk/21nl/21nm/21nn/21no/21np/21nq/21nr/21ns/21nt/21nu/21nv/21nw/21nx/21ny/21nz/21oa/21ob/21oc/21od/21oe/21of/21og/21oh/21oi/21oj/21ok/21ol/21om/21on/21oo/21op/21oq/21or/21os/21ot/21ou/21ov/21ow/21ox/21oy/21oz/21pa/21pb/21pc/21pd/21pe/21pf/21pg/21ph/21pi/21pj/21pk/21pl/21pm/21pn/21po/21pp/21pq/21pr/21ps/21pt/21pu/21pv/21pw/21px/21py/21pz/21qa/21qb/21qc/21qd/21qe/21qf/21qg/21qh/21qi/21qj/21qk/21ql/21qm/21qn/21qo/21qp/21qq/21qr/21qs/21qt/21qu/21qv/21qw/21qx/21qy/21qz/21ra/21rb/21rc/21rd/21re/21rf/21rg/21rh/21ri/21rj/21rk/21rl/21rm/21rn/21ro/21rp/21rq/21rr/21rs/21rt/21ru/21rv/21rw/21rx/21ry/21rz/21sa/21sb/21sc/21sd/21se/21sf/21sg/21sh/21si/21sj/21sk/21sl/21sm/21sn/21so/21sp/21sq/21sr/21ss/21st/21su/21sv/21sw/21sx/21sy/21sz/21ta/21tb/21tc/21td/21te/21tf/21tg/21th/21ti/21tj/21tk/21tl/21tm/21tn/21to/21tp/21tq/21tr/21ts/21tt/21tu/21tv/21tw/21tx/21ty/21tz/21ua/21ub/21uc/21ud/21ue/21uf/21ug/21uh/21ui/21uj/21uk/21ul/21um/21un/21uo/21up/21uq/21ur/21us/21ut/21uu/21uv/21uw/21ux/21uy/21uz/21va/21vb/21vc/21vd/21ve/21vf/21vg/21vh/21vi/21vj/21vk/21vl/21vm/21vn/21vo/21vp/21vq/21vr/21vs/21vt/21vu/21vv/21vw/21vx/21vy/21vz/21wa/21wb/21wc/21wd/21we/21wf/21wg/21wh/21wi/21wj/21wk/21wl/21wm/21wn/21wo/21wp/21wq/21wr/21ws/21wt/21wu/21wv/21ww/21wx/21wy/21wz/21xa/21xb/21xc/21xd/21xe/21xf/21xg/21xh/21xi/21xj/21xk/21xl/21xm/21xn/21xo/21xp/21xq/21xr/21xs/21xt/21xu/21xv/21xw/21xx/21xy/21xz/21ya/21yb/21yc/21yd/21ye/21yf/21yg/21yh/21yi/21yj/21yk/21yl/21ym/21yn/21yo/21yp/21yq/21yr/21ys/21yt/21yu/21yv/21yw/21yx/21yz/21za/21zb/21zc/21zd/21ze/21zf/21zg/21zh/21zi/21zj/21zk/21zl/21zm/21zn/21zo/21zp/21zq/21zr/21zs/21zt/21zu/21zv/21zw/21zx/21zy/21zz	DIE LINKE	<input type="radio"/>	DIE LINKE	Dr. Ingrid Eickholt, Thomas Hoff, Dr. Frank Thiele, Wolfgang Neukirch, Olaf Scholz	2
3	Reiche, Katherina Opponentenverein Am Anger 4 14632 Luckenwalde	Christlich Demokratische Union Deutschlands CDU	<input type="radio"/>	CDU	Christlich Demokratische Union Deutschlands Katharina Reiche, Michael Skilgen, Andrea Völkner, Jens Krüger, Hans-Günther von der Marwitz	3
4	Syrä, Jan Gewerkschafter Zukunftstraße 20 14532 Hahnenow	Freie Demokratische Partei FDP	<input type="radio"/>	FDP	Freie Demokratische Partei Hajo Lauthmann, Prof. Dr. Martin Neumann, Dr. Guido Bein, Chesa Mollenhans, Ralf Offmann	4
5	Behm, Cornelia Mitglied des Bundestages An der Sternstraße 151 14532 Hahnenow	BÜNDNIS 90/ DIE GRÜNEN GRÜNE/ B 90	<input type="radio"/>	GRÜNE/ B 90	BÜNDNIS 90/DIE GRÜNEN Cornelia Behm, Benjamin Raabke, Annette Dreßbach, Joachim Geisinger, Thomas Gylfe	5
6	Woch, Dieter Reiner Erdweg 3 1462 WuckelHavel	Nationaldemokratische Partei Deutschlands NPD	<input type="radio"/>	NPD	Nationaldemokratische Partei Deutschlands Hans-Dieter Woch, Rainer Radtke, Hans-Dieter Woch, Hans-Dieter Woch	6
			<input type="radio"/>	MLPD	Marxistisch-Leninistische Partei Deutschlands Dr. Gabriele Wollmann, Lutz Haarmann, Jörg Hen	7
			<input type="radio"/>	BüSo	Bürgerrechtsbewegung Solidarität Ulrike Löffel, Jenny Hille, Helma Adams, Henry Mayer	8
			<input type="radio"/>	DVU	DEUTSCHE VOLKSUNION Rainer Kuhn, Rainer Scholz, Rainer Kuhn, Rainer Scholz	9
			<input type="radio"/>	REP	REPUBLIKANER Wolfgang Schäfers, Christian Schwanitz, Rainer Kuhn, Rainer Scholz, Rainer Kuhn, Rainer Scholz	10
			<input type="radio"/>	FWD	Freie Wähler Deutschland Hans-Jürgen Müller, Dr. Frank-Uwe Unger, Dr. Günther Spangenberg, Bernd Dörmann, Uwe Löffel	11
			<input type="radio"/>	PIRATEN	Piratenpartei Deutschland André Hildebrandt, Dr. Stefan Thoms, Thomas Hildebrandt, Arne Hildebrandt, Simon Zilberstein	12



Bundestagswahl

598 Abgeordnete
299 Wahlkreise

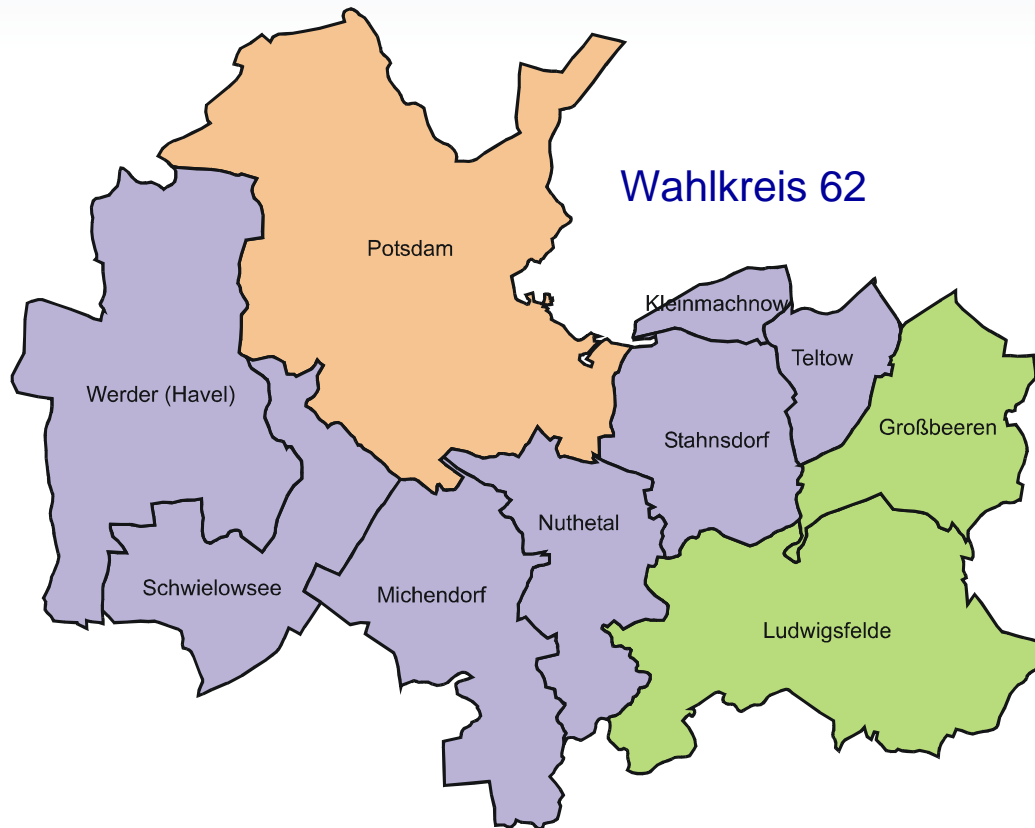

Im aktuellen Bundestag sitzen 614 Abgeordnete
(16 Überhangsmandate)



Dr. Matthias Förster, Kreiswahlleiter

Stimmzettel weiß

Stimmzettel
für die Wahl zum Deutschen Bundestag
im Wahlkreis 62 Potsdam - Potsdam-Mittelmark II - Teltow-Fläming II
am 27. September 2009

Sie haben 2 Stimmen



Erststimme

Nr.	Name	Partei	Stimme
1	Wicklein, Andrea Deputationsleiterin Feldstraße 65 14559 Nuthetal OT Rahldöbke	SPD	<input type="radio"/>
2	Kulzmütz, Rolf Deputationsleiter Mendelsche-Bertholdy-Straße 7 14600 Potsdam	DIE LINKE	<input type="radio"/>
3	Reiche, Katherina Deputationsleiterin Am Regen 4 14543 Ludwigsfelde	CDU	<input type="radio"/>
4	Syré, Jan Geschäftsführer Zeiländerstraße 53 14532 Klärensdorfer	FDP	<input type="radio"/>
5	Behm, Cornelia Mitglied des Bundestages An der Sternstraße 181 14532 Klärensdorfer	GRÜNE/ B 90	<input type="radio"/>
6	Wochs, Dieter Revisor Eisenerweg 3 14542 Weddewitz	NPD	<input type="radio"/>

Zweitstimme

Nr.	Partei	Stimme
1	SPD	<input type="radio"/>
2	DIE LINKE	<input type="radio"/>
3	CDU	<input type="radio"/>
4	FDP	<input type="radio"/>
5	GRÜNE/ B 90	<input type="radio"/>
6	NPD	<input type="radio"/>
7	MLPD	<input type="radio"/>
8	BüSo	<input type="radio"/>
9	DVU	<input type="radio"/>
10	REP	<input type="radio"/>
11	FWD	<input type="radio"/>
12	PIRATEN	<input type="radio"/>

Potsdam, September 2009

Landtagswahl

88 Abgeordnete
44 Wahlkreise

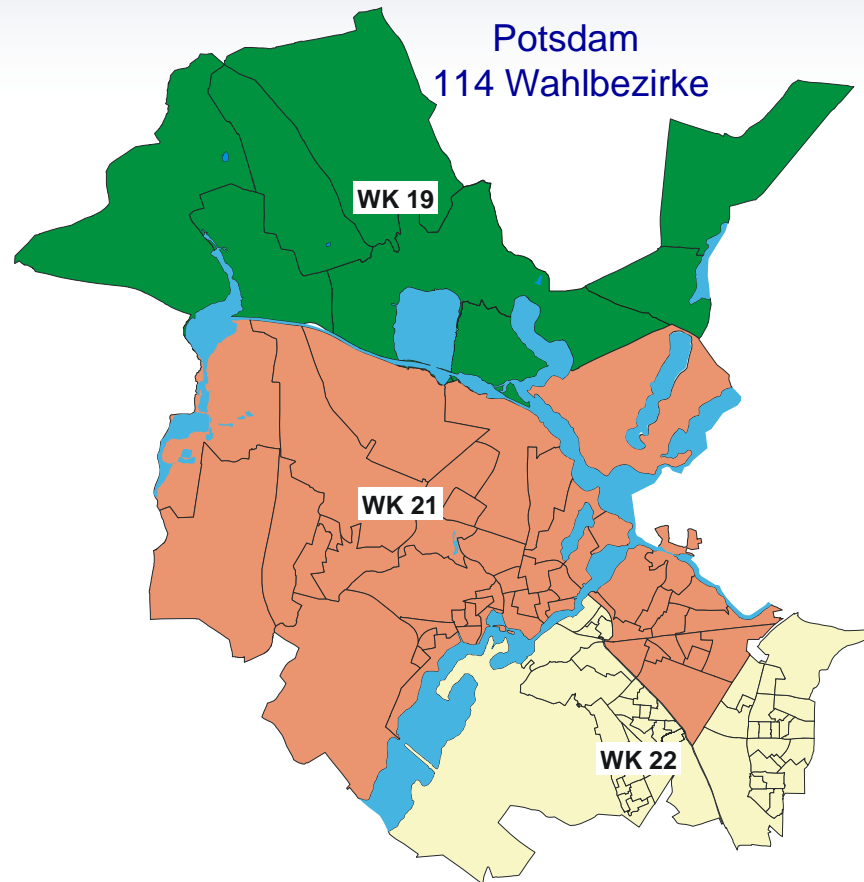

Im aktuellen Landtag sitzen 88 Abgeordnete
(kein Überhangsmandat)



Stimmzettel hellgrün

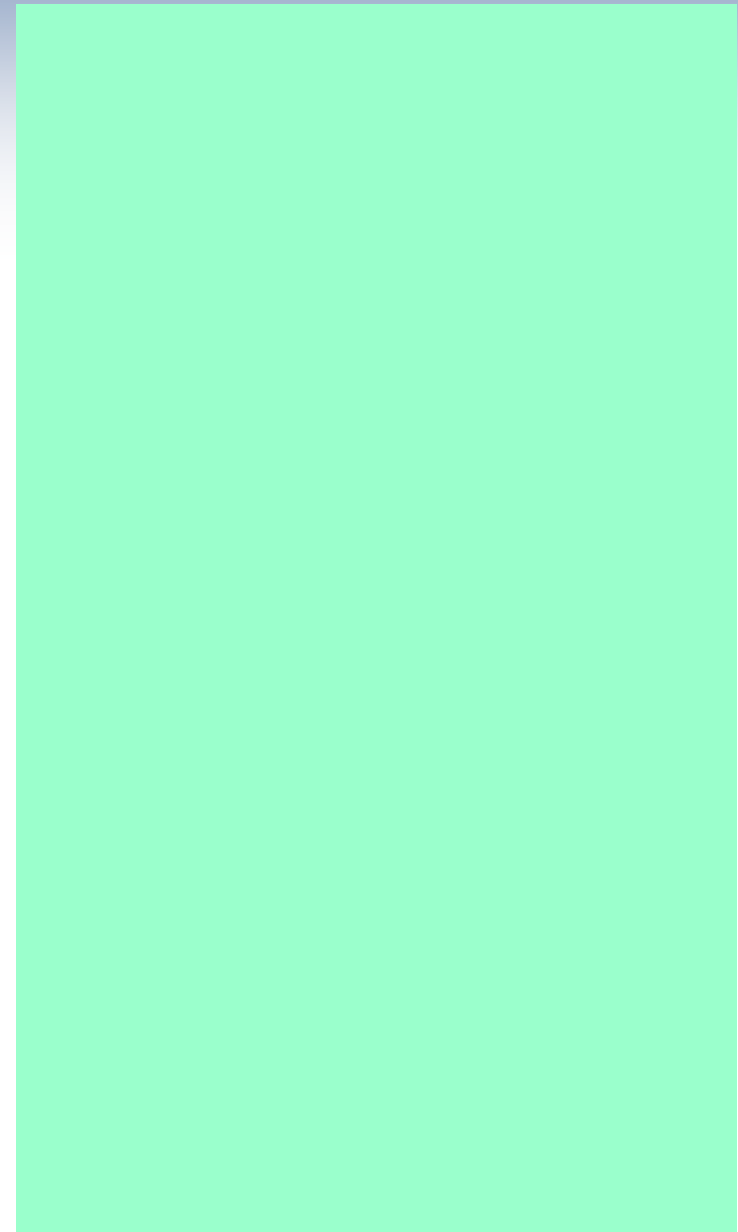

Aufgaben (nur) für den Wahlvorsteher vor dem Wahltag

- Verbindungsaufnahme mit Wahllokal **bis Dienstag, den 22.9., 14.00 Uhr**
Schlüssel, Telefon, Toiletten, Einrichtung, Wahlkabinen, -urnen, Schilder, behindertengerechten Zugang, mögliche Ausschilderung, Pausenversorgung
- Bereitschaftsmeldung zur Einrichtung **bis Dienstag, den 22.9., 15.00 Uhr**
an Frau Gast (0331-289/1247) oder Gabriele.Gast@rathaus.potsdam.de
- Verbindungsaufnahme mit den Mitgliedern des Wahlvorstandes
evtl. Absprache Pausenregelung 8.00-18.00 Uhr, evtl. Essenversorgung
- Abholen des Wahlkoffers am **Samstag, den 26.9. zwischen 8.00-12.00 Uhr**
Entschädigung 5 Euro
Einfahrt über Friedrich-Ebert-Str. 79/81 (zwischen Stadthaus und Bäcker)
1. Einfahrt links zum Innenhof, Tür gegenüber – siehe Ausschilderung
Raum 0.031 (Briefwahlbüro)
Die Schranke ist geöffnet

Sollte das Holen des Koffers nicht möglich sein,
rufen Sie bitte bis Freitag, den 25.9. Frau Gast (289-1247) an!
In diesem Fall muss der Wahlvorsteher um 7.00 Uhr im Wahllokal sein.



Aufgaben Wahlvorsteher am Wahltag

- Verpflichtung der Anwesenden zur unparteiischen Wahrnehmung ihres Amtes und zur Verschwiegenheit
- Belehrung der Mitglieder des Wahlvorstandes über ihre Aufgaben
- Einteilung der Anwesenheit der Vorstandsmitglieder von 8.00-18.00 Uhr
- Verantwortung für die Handlungen aller Mitglieder
- Ausgabe Erfrischungsgeld und Stoffbeutel
- Abgabe des Wahlkoffers am Wahlabend
 - Bereitschaftsmeldung zwischen 7.30 und 8.00 Uhr an Wahlbüro
 - Meldung Wahlbeteiligung 14.00 und 16.00 Uhr (01) an Wahlbüro
 - Tel. Schnellmeldungen unmittelbar nach der jeweiligen Auszählung 0331-289/1240



Ablauf Wahltag Zeitplan

7.30	Treffpunkt aller Wahlhelfer im Wahllokal Mitzubringen: Schulungsheft, evtl. Sitzkissen und warme Sachen bei Bedarf Handy (WV)
7.30-8.00	Einrichtung und Beschilderung (Urnen und Kabinen vor Ort) Einweisung in die Aufgaben, Besprechung Pausengestaltung Auszahlung Erfrischungsgeld Bereitschaftsmeldung ans Wahlbüro (WV): 0331-289-1241
8.00	Öffnen des Wahllokals, Öffentliche Versiegelung der Wahlurnen
8.00-18.00	Führen des Wählerverzeichnisses, Austeilen Stimmzettel, evtl. Hilfestellung, Überwachung Urnen Anwesenheit von mindestens 3 Wahlhelfern
14.00 und 16.00	Meldung Wahlbeteiligung (WV von 01)
18.00	Ende Wahlhandlung
18.00 - ca. 20.00	Auszählung Bundestagswahl Anwesenheit des gesamten Wahlvorstandes (mindestens 5) Schnellmeldung Ergebnis Bundestagswahl ans Wahlbüro (WV) Niederschrift Bundestagswahl vollständig ausfüllen Unterlagen für Bundestagswahl verpacken
20.00 - ca. 22.00	Auszählung Landtagswahl Anwesenheit des gesamten Wahlvorstandes (mindestens 5) Schnellmeldung Ergebnis Landtagswahl ans Wahlbüro (WV) Niederschrift Landtagswahl vollständig ausfüllen Abgabe aller Unterlagen im Stadthaus (WV)



im Anschluss

Ablauf Wahltag im Wahllokal

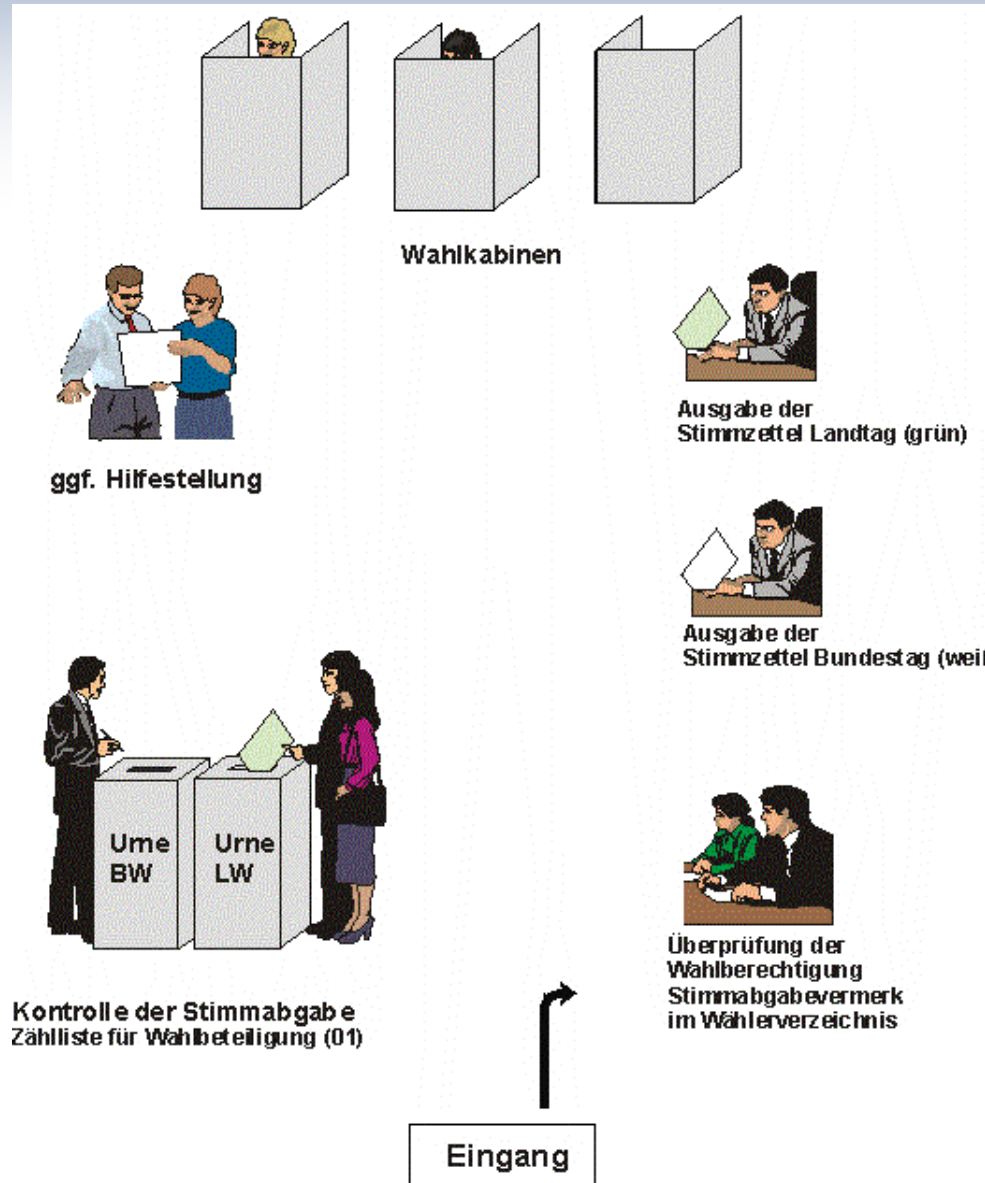

Ablauf Wahltag Sonstiges

- Verfahrensweise bei plötzlich Erkrankten
- Unzulässige Beeinflussung der Wahlentscheidung, Wahlwerbung
- Befragungen (dimap für ARD, Forschungsgruppe Wahlen für ZDF, Forsa)

1501	2101	3103	4106	5205	6307	7111	8101
	2301	3106	4201	5303	6401	7112 (2x)	8402
				5306	6403	7301	
					6502		
					6503		
					6504		

- Schwedische Delegation aus Malmö 1301, 1305, 2101
- Repräsentative Wahlstatistik 3101, 5306, 5307, 7107
- Ganztägige Hotline zum Wahlbüro 0331-289/1241



Wählerverzeichnis

Beurkundung Wählerverzeichnis (2x: Bundestagswahl-weiß, Landtagswahl-grün)

Landeshauptstadt Potsdam
Wahlkreis 62 Potsdam - PM II - TF II
Land Brandenburg

Wahlbezirk 1101

**Beurkundung des Abschlusses des Wählerverzeichnisses
für die Wahl zum 17. Deutschen Bundestag
am 27.09.2009**

Die im Wählerverzeichnis aufgeführten Personen sind für die Wahl zum Deutschen Bundestag nach den Vorschriften der Bundeswahlordnung (§§ 16 bis 18) eingetragen worden. Sie erfüllen die Wahlrechtsvoraussetzungen nach § 12 des Bundeswahlgesetzes und sind nicht nach § 13 des Bundeswahlgesetzes vom Wahlrecht ausgeschlossen.

Das Wählerverzeichnis hat nach örtüblicher Bekanntmachung vom 31.07.2009 in der Zeit vom 07.09.2009 bis zum 11.09.2009 für die Wahlberechtigten zur Einsichtnahme bereitgelegt.

Die Wahlbezirke und die Wahlräume sowie Ort, Tag und Zeit der Wahl sind den Wahlberechtigten durch die Wahlbenachrichtigung, Ort, Tag und Zeit der Wahl außerdem am 12.08.2009 örtlich bekannt gemacht worden.

Das Wählerverzeichnis umfasst 40 Blätter	Berechtigt gemäß § 53 Abs. 2 Satz 2 der Bundeswahlordnung ¹⁾	Berechtigt gemäß § 53 Abs. 2 Satz 3 der Bundeswahlordnung ²⁾
Kennziffer		
A1 Wahlberechtigte laut Wählerverzeichnis ohne Sperrvermerk "W" (Wahlschein) 786 PersonenPersonenPersonen
A2 Wahlberechtigte laut Wählerverzeichnis mit Sperrvermerk "W" (Wahlschein) 2 PersonenPersonenPersonen
A1+A2 Im Wählerverzeichnis insgesamt eingetragen 788 PersonenPersonenPersonen
	Ort	Ort
	Datum	Datum
	Der Wahlvorsteher	Der Wahlvorsteher

Potsdam, 31.08.2009
(Ort und Datum)

Landeshauptstadt Potsdam
Der Oberbürgermeister

im Auftrag *Bundrock*



Das Wählerverzeichnis umfasst 40 Blätter

Kennziffer

A1	Wahlberechtigte laut Wählerverzeichnis ohne Sperrvermerk "W" (Wahlschein)	786 Personen
A2	Wahlberechtigte laut Wählerverzeichnis mit Sperrvermerk "W" (Wahlschein)	2 Personen
A1+A2	Im Wählerverzeichnis insgesamt eingetragen	788 Personen

Auszug aus der Niederschrift und Schnellmeldung

4. Wahlergebnis

Kennbuchstaben für die Zahlenangaben

A1, A2 und A1+A2 ist von der Beurkundung des Wählerverzeichnisses zu übernehmen!

A 1	Wahlberechtigte laut Wählerverzeichnis ohne Sperrvermerk „W“ (Wahlschein) ⁴⁾	<u>786</u>
A 2	Wahlberechtigte laut Wählerverzeichnis mit Sperrvermerk „W“ (Wahlschein) ⁴⁾	<u>2</u>
A 1 + A 2	Im Wählerverzeichnis insgesamt eingetragene Wahlberechtigte ⁴⁾	<u>788</u>

1) Nur auszufüllen, wenn nach Abschluss des Wählerverzeichnisses an eingetragene Wahlberechtigte Wahlscheine erteilt worden sind.

2) Nur auszufüllen, wenn noch am Wahltag an erkrankte (eingetragene) Wahlberechtigte Wahlscheine erteilt worden sind.



Wählerverzeichnis

Wahlbenachrichtigungskarte

Muster der Wahlbenachrichtigungskarte zur verbundenen Bundestags- und Landtagswahl

Wahlbenachrichtigung		
für die Wahl zum 17. Deutschen Bundestag		
für die Wahl zum 5. Landtag Brandenburg		
Wahltag: Sonntag, der 27. September 2009, Wahlzeit: 8.00 bis 18.00 Uhr		
Sie sind in das Wählerverzeichnis eingetragen und können im unten angegebenen Wahllokal wählen. Bringen Sie diese Benachrichtigung zur Wahl mit und halten Sie Ihren Personalausweis oder Reisepass bereit. Wenn Sie in einem anderen Wahllokal Ihres Wahlkreises oder durch Briefwahl wählen wollen, benötigen Sie einen Wahlschein. Wahlscheinanträge - die auch mündlich, aber nicht fernmündlich gestellt werden können - werden nur bis zum 25.09.2009, 18.00 Uhr, oder bei nachgewiesener plötzlicher Erkrankung auch noch bis zum Wahltag 15.00 Uhr entgegengenommen. Wahlscheine nebst Briefwahlunterlagen werden auf dem Postwege übersandt. Sie können auch persönlich bei der umseitig bezeichneten Wahlbehörde abgeholt werden. Wer für einen anderen Wahlschein und Briefwahlunterlagen beantragt, muss eine schriftliche Vollmacht vorlegen. Der Antrag auf Briefwahl ist auch unter www.Potsdam.de/Bundestagswahl zu finden. Etwaige Unrichtigkeiten in Ihrer nebenstehenden Anschrift teilen Sie bitte der Wahlbehörde mit. Schablonen für Sehbehinderte können angefordert werden unter: Tel. 0355 7293975.		
Bitte beachten Sie evtl. Standortveränderungen Ihres Wahllokals zur vorhergehenden Wahl!		
Wahlkreis-Nr.: 21	Wahlbezirk-Nr.: 3103	Wählerverz.-Nr.: 834
Wahllokal:	Käthe-Kollwitz-Oberschule (13) Clara-Zetkin-Str. 11 nicht barrierefrei	
Absender: Wahlbehörde Landeshauptstadt Potsdam Wahlbüro, Friedrich-Ebert-Str. 79/81 14469 Potsdam	Wir suchen ehrenamtliche Wahlhelfer! Infos unter Tel.: 0331 289-3870	



INFODRIFT
Ein Service der Deutschen Post

Wenn unzustellbar, zurück.
Wenn Empfänger verzogen, zurück.
Bei Umzug Anschriftenberichtigungskarte.



★ 3 1 0 3 - 8 2 5 ★

Herrn
Max Mustermann
//
//
Musterstr. 23
14471 Potsdam

- Wähler muss sich ausweisen können
- darf auch wählen, wenn er die Karte nicht mit hat, muss dann aber im Wählerverzeichnis stehen



Wählerverzeichnis

Briefwahlunterlagen

Bundestagswahl

rot

Ausgabestelle (Anschrift des Wahlbezirks)
Stadtverwaltung Potsdam
 14461 Potsdam

Überwiegend
 im Auftrag
 der
 Deutschen
 Post AG

Wahlbrief

An den
 Kreiswahlleiter der Stadt Potsdam
 14461 Potsdam

Landtagswahl

gelb

Wahlbrief

An den
 Kreiswahlleiter der Stadt Potsdam
 14461 Potsdam

Wahlschein

Verlorene Wahlscheine werden nicht ersetzt

Wahlschein
für die Wahl zum Deutschen Bundestag am 27. September 2009
 (Zu den Ziffern 1) bis 4) finden Sie Hinweise in den Erläuterungen)

Nur gültig für den Wahlkreis
62 Potsdam – PM II – TF II

Herr
 Max Mustermann
 Musterstr. 1
 14467 Potsdam

Wahlschein Nr. 30000
Wählerverzeichnis Nr. 3103 / 834
 oder vorgesehener Wahlbezirk

¹⁾ Wahlschein gem. § 25 Abs. 2 BWO

geboren am | wohnhaft in (Straße, Hausnummer, Postleitzahl, Wohnort) ²⁾
 01.01.1990 | Musterstr. 23, 14471 Potsdam

kann mit diesem Wahlschein an der Wahl in dem oben genannten Wahlkreis teilnehmen
 1. gegen Abgabe des Wahlscheines und unter Vorlage eines Personalausweises oder Reisepasses durch
 Stimmabgabe im Wahlraum in einem beliebigen Wahlbezirk des oben genannten Wahlkreises
oder
 2. durch Briefwahl.

Ort, Datum | Landeshauptstadt Potsdam
 Der Oberbürgermeister

Potsdam, den 31.08.2009 | i. A. Bundrock
(Unterschrift des mit der Erteilung des Wahlscheines beauftragten Bediensteten der Gemeinde / kann bei automatischer Erstellung des Wahlscheines entfallen)

Achtung!
 Nachstehende "Versicherung an Eides statt zur Briefwahl" bitte nicht ausschneiden. Sie gehört zum Wahlschein und ist mit Unterschrift, Ortsangabe und Datum zu versehen. Dann erst Wahlschein mit dem blauen Stimmzettelschlag in den roten Wahlbriefumschlag stecken.

Versicherung an Eides statt zur Briefwahl ³⁾
 Ich versichere gegenüber dem Kreiswahlleiter an Eides statt, dass ich den beigefügten Stimmzettel persönlich – als Hilfsperson ⁴⁾ gemäß dem erklärten Willen der Wählerin / des Wählers – gekennzeichnet habe.

Ort, Datum
Potsdam, 31.08.2009

Unterschrift des Wählers
oder
Unterschrift der Hilfsperson ⁴⁾

(Vor- und Familienname)

Weitere Angaben in Blockschrift!

(Vor- und Familienname)

(Straße, Hausnummer)

(Postleitzahl, Wohnort)

Erläuterungen
 1) Falls erforderlich von der Gemeindebehörde ankreuzen.
 2) Nur ausfüllen, wenn Versandanschrift nicht mit der Wohnung übereinstimmt.
 3) **Auf die Strafbarkeit einer falsch abgegebenen Versicherung an Eides statt wird hingewiesen.**
 4) Wähler, die des Lesens unkundig oder wegen einer körperlichen Beeinträchtigung gehindert sind, den Stimmzettel zu kennzeichnen, können sich der Hilfe einer anderen Person bedienen. Die Hilfsperson muss das 16. Lebensjahr vollendet haben. Sie hat die „Versicherung an Eides statt zur Briefwahl“ zu unterzeichnen. Außerdem ist die Hilfsperson zur Geheimhaltung der Kenntnisse verpflichtet, die sie durch Hilfestellung bei der Wahl des gehinderten Wählers erlangt hat. Nicht Zutreffendes streichen.



Wählerverzeichnis

20 Wahlberechtigte auf einer Seite

Wahlberechtigter	Stimmabgabe		Bemerkung	Nr.		
	Bund	Land				
Mustermann, Fritz 14.04.1926 Musterstr. 1	✓	✓		1.	←	wahlberechtigt beide Wahlen
Mustermann, Gertraude 27.08.1927 Musterstr. 1		gestrichen	Wegzug 08.09.2009 Bundrock	2.	←	nicht wahlberechtigt
Schulze, Manfred 06.06.1966 Musterstr. 1	W	WB	Wahlschein 18.09.2009 Bundrock	3.	←	Wahlschein Briefwahl
Meyer, Manuela 14.03.1964 Musterstr.2	W	W	Wahlschein 15.09.2009 Bundrock	4.	←	Wahlschein
Müller, Luise 11.11.1911 Musterstr. 2		gestrichen	Streichung.vAW 18.09.2009 Bundrock	5.	←	nicht wahlberechtigt
Schmidt, Werner 14.08.1938 Musterstr. 2		gestrichen	Sterbefall 14.09.2009 Bundrock	6.	←	nicht wahlberechtigt
Schmitt, Helga 25.10.1977 Musterstr. 2	✓	N	Streich. (Ber) 16.09.2009 Bundrock	7.	←	nur wahlberechtigt für Bundestagswahl
Schmitt, Ilona 23. 6. 1946 Musterstr. 2	W		Wahlschein 15.09.2009 Bundrock	8.	←	Wahlschein Briefwahl Bundestagswahl, wahlberechtigt Landtagswahl
Tropolis, Athene 03.06.1983 Musterstr. 2				9.	←	wahlberechtigt beide Wahlen
Abraham, Amadeus 26.08.1959 Musterstr. 21		gestrichen	lt. Mitteilung 08.09.2009 Bundrock	10.	←	nicht wahlberechtigt
Weise, Thea 02.04.1999 Musterstr. 21	N			11.	←	nur wahlberechtigt für Landtagswahl
Meise, Gisela 23.09.1978 Musterstr.1	✓	✓	Eintrag. (Antr.) 14.09.2009 Bundrock	121.	←	wahlberechtigt beide Wahlen

3

2



Wählerverzeichnis

Wahlschein (weiß BW, gelb LW)

Verlorene Wahlscheine werden nicht ersetzt

Wahlschein
für die Wahl zum Deutschen Bundestag am 27. September 2009
(Zu den Ziffern 1) bis 4) finden Sie Hinweise in den Erläuterungen)

Herr
Max Mustermann
Musterstr. 1
14467 Potsdam

Nur gültig für den Wahlkreis
62 Potsdam – PM II – TF II

Wahlschein Nr. 30000
Wählerverzeichnis Nr. 3103 / 834
oder vorgesehener Wahlbezirk

¹⁾ Wahlschein gem. § 25 Abs. 2 BWO

geboren am 01.01.1990
wohnt in (Straße, Hausnummer, Postleitzahl, Wohnort)
Musterstr. 23, 14471 Potsdam

kann mit diesem Wahlschein an der Wahl in dem oben genannten Wahlkreis teilnehmen
1. gegen Abgabe des Wahlscheines und unter Vorlage eines Personalausweises oder Reisepasses durch Stimmabgabe im Wahlraum in einem beliebigen Wahlbezirk des oben genannten Wahlkreises
oder
2. durch Briefwahl.

Ort, Datum
Potsdam, den 31.08.2009

Landeshauptstadt Potsdam
Der Oberbürgermeister

i. A. Bundrock
(Unterschrift des mit der Erstellung des Wahlscheines beauftragten Bediensteten der Gemeinde / kann bei automatischer Erstellung des Wahlscheines entfallen)

Achtung!
Nachstehende "Versicherung an Eides statt zur Briefwahl" bitte nicht ausschneiden. Sie gehört zum Wahlschein und ist mit Unterschrift, Ortsangabe und Datum zu versehen. Dann erst Wahlschein mit dem blauen Stimmzettelumschlag in den roten Wahlbriefumschlag stecken.

Versicherung an Eides statt zur Briefwahl³⁾
Ich versichere gegenüber dem Kreiswahlleiter an Eides statt, dass ich den beigefügten Stimmzettel persönlich – als Hilfsperson⁴⁾ gemäß dem erklärten Willen der Wählerin / des Wählers – gekennzeichnet habe.

Ort, Datum
Potsdam, 3.9.2009

Unterschrift des Wählers
Max Mustermann
(Vor- und Familienname)

oder

Unterschrift der Hilfsperson⁴⁾
(Vor- und Familienname)

Weitere Angaben in Blockschrift!
(Vor- und Familienname)
(Straße, Hausnummer)
(Postleitzahl, Wohnort)

Erläuterungen
1) Falls erforderlich von der Gemeindebehörde ankreuzen.
2) Nur ausfüllen, wenn Versandschrift nicht mit der Wohnung übereinstimmt.
3) Auf die Strafbarkeit einer falsch abgegebenen Versicherung an Eides statt wird hingewiesen.
4) Wähler, die des Lesens unkundig oder wegen einer körperlichen Beeinträchtigung gehindert sind, den Stimmzettel zu kennzeichnen, können sich der Hilfe einer anderen Person bedienen. Die Hilfsperson muss das 16. Lebensjahr vollendet haben. Sie hat die „Versicherung an Eides statt zur Briefwahl“ zu unterschreiben. Außerdem ist die Hilfsperson zur Geheimhaltung der Kenntnisse verpflichtet, die sie durch Hilfestellung bei der Wahl des gehinderten Wählers erlangt hat. Nach Zutreffendes streichen.

Checkliste Wahlschein:

1. Person muss sich ausweisen
2. Personenangaben auf Wahlschein= Ausweis
3. Stimmt der Wahlkreis mit dem eigenen überein
BW= 62; LW=19 oder 21 oder 22
4. Unterschrift des Wählers
5. Anruf im Wahlbüro, ob Wahlschein gültig
6. Wähler einen Stimmzettel für die Wahl aushändigen, für die der Wahlschein gilt
7. Kein Stimmabgabevermerk im Wählerverzeichnis
8. Wahlschein als Anlage zur Niederschrift (Umschlag: einbehaltene Wahlscheine)



Wählerverzeichnis

Bundestagswahl

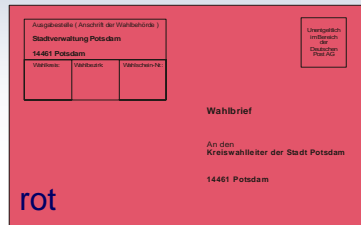

Wahlschein
62

weiss

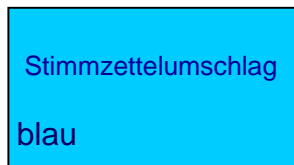

Stimm-
zettel
gefaltet
weiss

Landtagswahl

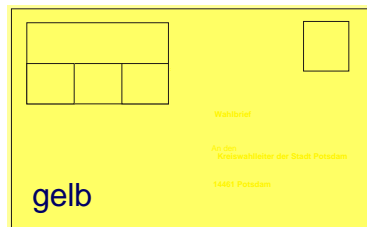

Wahlschein
19
21
22

gelb

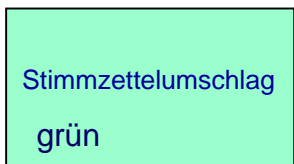

Stimm-
zettel
gefaltet
grün

Checkliste bei Abgabe Briefwahlunterlagen

1. Brief muss an Wahlleiter in Potsdam adressiert sein
2. äußeren Briefumschlag (gelb oder rot) öffnen
3. Wahlschein entnehmen
4. Stimmt der Wahlkreis mit dem eigenen überein
BW= 62; LW=19 oder 21 oder 22
5. Unterschrift des Wählers
6. Anruf im Wahlbüro, ob Wahlschein gültig
7. Kein Stimmabgabevermerk im Wählerverzeichnis
8. Stimmzettelumschlag öffnen
9. Stimmzettel gefaltet in die Urne werfen
10. Wahlschein als Anlage zur Niederschrift (Umschlag: einbehaltene Wahlscheine)



Auszählung

- Prüfen beider Urneninhalte auf gleichfarbige Stimmzettel
- Auszählung Bundestagswahl
- Ermittlung Zahl der Wähler
- Sortieren der Stimmzettel
- Zählen der Stimmzettel
- Eintragen in das Rechen- und Kontrollblatt (A3)
- Eintragen in die Schnellmeldung
- Eintragen in die Niederschrift
- Auszählung Landtagswahl analog Bundestagswahl



Auszählung

Kennzahlen:

A Wahlberechtigte

B Wähler

C Ungültige Erststimmen

D Gültige Erststimmen (D1, D2,...)

E Ungültige Zweitstimmen

F Gültige Zweitstimmen (F1,F2,...)



Auszählung

1. Schritt: Ermittlung Zahl der Wähler

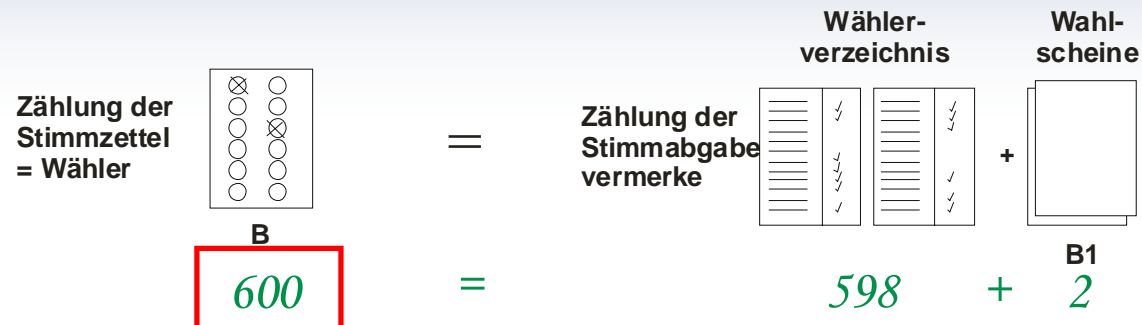

Auszug aus Niederschrift

- 3.2 a) Sodann wurden die Stimmzettel gezählt. Die Zählung ergab 600 Stimmzettel (= Wähler).
- b) Daraufhin wurden die im Wählerverzeichnis eingetragenen Stimmabgabevermerke gezählt. Die Zählung ergab 598 Vermerke.
 An entsprechender Stelle in Abschnitt 4 eintragen
- c) Mit Wahlschein haben gewählt 2 Personen (=).
- d) b) + c) zusammen 600 Personen.
- Die Gesamtzahl b) + c) stimmte mit der Zahl der Stimmzettel unter a) überein.
- Die Gesamtzahl b) + c) war um _____ größer/kleiner¹) als die Zahl der Stimmzettel.



Im Zweifelsfall zählt die Zahl der Stimmzettel als Zahl der Wähler

Auszählung

1. Schritt: Ermittlung Zahl der Wähler

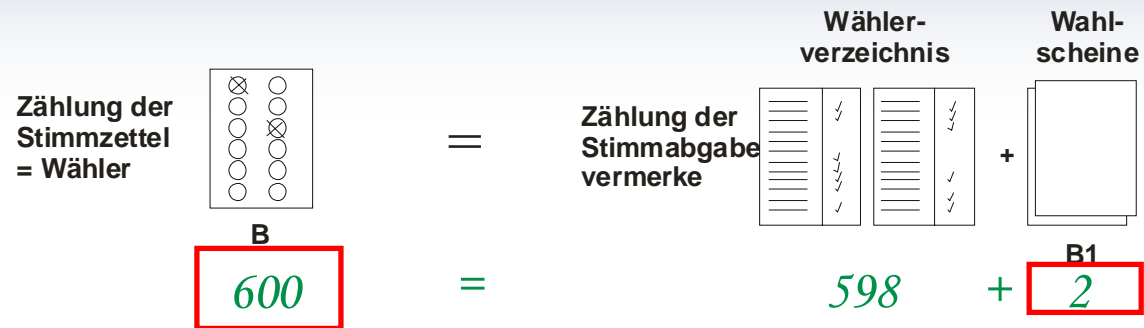

Auszug aus dem Rechen- und Kontrollblatt und der Niederschrift Punkt 4. Wahlergebnis

B	Wähler insgesamt (vgl. oben 3.2 a)	600
B 1	darunter Wähler mit Wahlschein (vgl. oben 3.2 c)	2



Auszählung

2. Schritt: Sortieren der Stimmzettel und Ermittlung der Zwischensumme I (ZS I)

Stapel 1: Gültige Stimmen: Erststimme=Zweitstimme

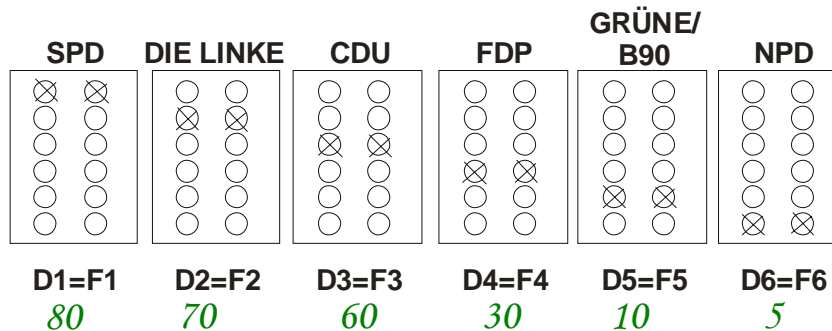

**Stapel 2: Erststimme<->Zweitstimme
(auch nur Erststimme oder nur Zweitstimme vergeben)**

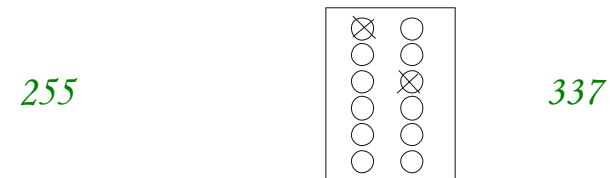

**Stapel 3: Ungekennzeichnete Stimmzettel
Ungültige Erst- und Zweitstimme**

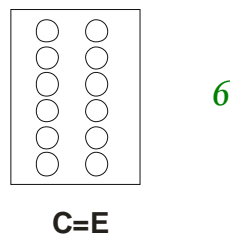

**Stapel 4: Stimmzettel, die Anlass
zu Bedenken geben**

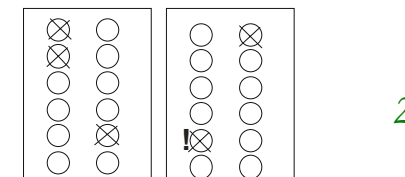

Was sind gültige oder ungültige Stimmen?

Grundsatz:

Der Wählerwille muss eindeutig erkennbar sein !

Beispiele



Auszählung Beispiele

Beschlussstimmzettel

(Stimmzettel, die Anlass zu Bedenken geben)

Erststimme:

GÜLTIG

Zweitstimme:

GÜLTIG

Stimmzettel
für die Muster-Wahl zum Deutschen Bundestag am 27. September 2009 im Wahlkreis Braunschweig

Sie haben 2 Stimmen

hier 1 Stimme
für die Wahl
einer/eines Wahlkreisabgeordneten

Erststimme

hier 1 Stimme
für die Wahl
einer Landesliste (Partei)
— maßgebende Stimme für die Verteilung der Sitze
insgesamt auf einzelne Parteien —

Zweitstimme

<table border="1" style="width: 100%; border-collapse: collapse;"> <tr> <td style="width: 50%;">1 Müller, Michael Malermaler Hermannweg 12 38114 Braunschweig</td> <td style="width: 10%; text-align: center;">AP A-Partei</td> <td style="width: 10%; text-align: center;"><input checked="" type="checkbox"/></td> <td style="width: 20%;"></td> </tr> <tr> <td>2 Dr. Meier, Ute DV-Ingenieurin Forstweg 7 38118 Braunschweig</td> <td style="text-align: center;">BP B-Partei</td> <td style="text-align: center;"><input checked="" type="checkbox"/></td> <td></td> </tr> <tr> <td>3 Dr. Schulze, Bernd Chemiker Rathausstraße 4 38110 Braunschweig</td> <td style="text-align: center;">CP C-Partei</td> <td style="text-align: center;"><input type="checkbox"/></td> <td></td> </tr> <tr> <td colspan="4" style="height: 20px;"></td> </tr> <tr> <td>5 Bosse, Britta Journalistin Holstenplatz 34 38100 Braunschweig</td> <td style="text-align: center;">EP E-Partei</td> <td style="text-align: center;"><input type="checkbox"/></td> <td></td> </tr> <tr> <td colspan="4" style="height: 20px;"></td> </tr> <tr> <td colspan="4" style="height: 20px;"></td> </tr> <tr> <td colspan="4" style="height: 20px;"></td> </tr> <tr> <td colspan="4" style="height: 20px;"></td> </tr> <tr> <td>10 Tetzlaff, Albert Bankkaufmann Bankplatz 34 38100 Braunschweig</td> <td style="text-align: center;">Der Einzelne</td> <td style="text-align: center;"><input type="checkbox"/></td> <td></td> </tr> </table>	1 Müller, Michael Malermaler Hermannweg 12 38114 Braunschweig	AP A-Partei	<input checked="" type="checkbox"/>		2 Dr. Meier, Ute DV-Ingenieurin Forstweg 7 38118 Braunschweig	BP B-Partei	<input checked="" type="checkbox"/>		3 Dr. Schulze, Bernd Chemiker Rathausstraße 4 38110 Braunschweig	CP C-Partei	<input type="checkbox"/>						5 Bosse, Britta Journalistin Holstenplatz 34 38100 Braunschweig	EP E-Partei	<input type="checkbox"/>																		10 Tetzlaff, Albert Bankkaufmann Bankplatz 34 38100 Braunschweig	Der Einzelne	<input type="checkbox"/>		<table border="1" style="width: 100%; border-collapse: collapse;"> <tr> <td style="width: 10%; text-align: center;">1</td> <td style="width: 5%; text-align: center;"><input checked="" type="checkbox"/></td> <td style="width: 85%;">AP A-Partei Sabine Müller, Martin Möhlmann, Hermann Meyer</td> </tr> <tr> <td style="text-align: center;">2</td> <td style="text-align: center;"><input checked="" type="checkbox"/></td> <td>BP B-Partei Dr. Richard Rögel, Michaela Müller, Susanne Sorglos</td> </tr> <tr> <td style="text-align: center;">3</td> <td style="text-align: center;"><input type="checkbox"/></td> <td>CP C-Partei Hans-Dieter Lehmann, Sabine Bosse, Klaus Hermann</td> </tr> <tr> <td style="text-align: center;">4</td> <td style="text-align: center;"><input type="checkbox"/></td> <td>DP D-Partei Alfons Achtermann, Jörg Jansen, Brundhilde Burgdorf</td> </tr> <tr> <td style="text-align: center;">5</td> <td style="text-align: center;"><input type="checkbox"/></td> <td>EP E-Partei Peter Petersen, Lars Larsen, Jens Jensen</td> </tr> <tr> <td style="text-align: center;">6</td> <td style="text-align: center;"><input type="checkbox"/></td> <td>FP F-Partei Dieter Donner, Berta Blitz, Erich Engel</td> </tr> <tr> <td style="text-align: center;">7</td> <td style="text-align: center;"><input type="checkbox"/></td> <td>GP G-Partei Manfred Mochtegem, Alf Igel, Marlene Diethrich</td> </tr> <tr> <td style="text-align: center;">8</td> <td style="text-align: center;"><input type="checkbox"/></td> <td>HP H-Partei Stefan Derrick, Harry Klein, Prof. Dr. Klaus Brinkmann</td> </tr> <tr> <td style="text-align: center;">9</td> <td style="text-align: center;"><input type="checkbox"/></td> <td>IP I-Partei Sabine Schubert, Franziska Menke, Heinrich Löwe</td> </tr> </table>	1	<input checked="" type="checkbox"/>	AP A-Partei Sabine Müller, Martin Möhlmann, Hermann Meyer	2	<input checked="" type="checkbox"/>	BP B-Partei Dr. Richard Rögel, Michaela Müller, Susanne Sorglos	3	<input type="checkbox"/>	CP C-Partei Hans-Dieter Lehmann, Sabine Bosse, Klaus Hermann	4	<input type="checkbox"/>	DP D-Partei Alfons Achtermann, Jörg Jansen, Brundhilde Burgdorf	5	<input type="checkbox"/>	EP E-Partei Peter Petersen, Lars Larsen, Jens Jensen	6	<input type="checkbox"/>	FP F-Partei Dieter Donner, Berta Blitz, Erich Engel	7	<input type="checkbox"/>	GP G-Partei Manfred Mochtegem, Alf Igel, Marlene Diethrich	8	<input type="checkbox"/>	HP H-Partei Stefan Derrick, Harry Klein, Prof. Dr. Klaus Brinkmann	9	<input type="checkbox"/>	IP I-Partei Sabine Schubert, Franziska Menke, Heinrich Löwe
1 Müller, Michael Malermaler Hermannweg 12 38114 Braunschweig	AP A-Partei	<input checked="" type="checkbox"/>																																																																		
2 Dr. Meier, Ute DV-Ingenieurin Forstweg 7 38118 Braunschweig	BP B-Partei	<input checked="" type="checkbox"/>																																																																		
3 Dr. Schulze, Bernd Chemiker Rathausstraße 4 38110 Braunschweig	CP C-Partei	<input type="checkbox"/>																																																																		
5 Bosse, Britta Journalistin Holstenplatz 34 38100 Braunschweig	EP E-Partei	<input type="checkbox"/>																																																																		
10 Tetzlaff, Albert Bankkaufmann Bankplatz 34 38100 Braunschweig	Der Einzelne	<input type="checkbox"/>																																																																		
1	<input checked="" type="checkbox"/>	AP A-Partei Sabine Müller, Martin Möhlmann, Hermann Meyer																																																																		
2	<input checked="" type="checkbox"/>	BP B-Partei Dr. Richard Rögel, Michaela Müller, Susanne Sorglos																																																																		
3	<input type="checkbox"/>	CP C-Partei Hans-Dieter Lehmann, Sabine Bosse, Klaus Hermann																																																																		
4	<input type="checkbox"/>	DP D-Partei Alfons Achtermann, Jörg Jansen, Brundhilde Burgdorf																																																																		
5	<input type="checkbox"/>	EP E-Partei Peter Petersen, Lars Larsen, Jens Jensen																																																																		
6	<input type="checkbox"/>	FP F-Partei Dieter Donner, Berta Blitz, Erich Engel																																																																		
7	<input type="checkbox"/>	GP G-Partei Manfred Mochtegem, Alf Igel, Marlene Diethrich																																																																		
8	<input type="checkbox"/>	HP H-Partei Stefan Derrick, Harry Klein, Prof. Dr. Klaus Brinkmann																																																																		
9	<input type="checkbox"/>	IP I-Partei Sabine Schubert, Franziska Menke, Heinrich Löwe																																																																		



Auszählung Beispiele

Beschlussstimmzettel

(Stimmzettel, die Anlass zu Bedenken geben)

Erststimme:

GÜLTIG

Zweitstimme:

UNGÜLTIG

Stimmzettel
für die Muster-Wahl zum Deutschen Bundestag am 27. September 2009 im Wahlkreis Braunschweig

Sie haben 2 Stimmen

hier 1 Stimme
für die Wahl
einer/eines Wahlkreisabgeordneten

hier 1 Stimme
für die Wahl
einer Landesliste (Partei)
— maßgebende Stimme für die Verteilung der Sitze
insgesamt auf einzelne Parteien —

Erststimme

1 Müller, Michael Malermaler Hermannweg 12 38114 Braunschweig	AP A-Partei	<input type="radio"/>	
2 Dr. Meier, Ute Dipl.-Ingenieurin Friedrichweg 7 38118 Braunschweig	BP B-Partei	<input type="radio"/>	
3 Dr. Schulze, Bernd Chemiker Rathausstra. 4 38110 Braunschweig	CP C-Partei	<input checked="" type="radio"/>	
5 Bosse, Britta Journalistin Holstenplatz 34 38100 Braunschweig	EP E-Partei	<input type="radio"/>	
10 Tetzlaff, Albert Bankkaufmann Bankplatz 34 38100 Braunschweig	Der Einzelne	<input type="radio"/>	

Zweitstimme

<input type="radio"/>	AP A-Partei Sabine Müller, Martin Mühmann, Hermann Meyer	1
<input type="radio"/>	BP B-Partei Dr. Richard Rögel, Michaela Müller, Susanne Sorglos	2
<input checked="" type="radio"/>	CP C-Partei Hans-Dieter Lehmann, Sabine Bosse, Klaus Hermann	3
<input checked="" type="radio"/>	DP D-Partei Alfons Achtmann, Jörg Jansen, Brunhilde Burgdorf	4
<input type="radio"/>	EP E-Partei Peter Petersen, Lars Larsen, Jens Jensen	5
<input type="radio"/>	FP F-Partei Dieter Donner, Berta Blitz, Erich Engel	6
<input type="radio"/>	GP G-Partei Manfred Mochtigem, Alf Igel, Marlene Diethrich	7
<input type="radio"/>	HP H-Partei Stefan Dentick, Harry Klein, Prof. Dr. Klaus Brinkmann	8
<input type="radio"/>	IP I-Partei Sabine Schubert, Franziska Menke, Heinrich Löwe	9



Auszählung Beispiele

Beschlussstimmzettel

(Stimmzettel, die Anlass zu Bedenken geben)

Erststimme:

UNGÜLTIG

Zweitstimme:

UNGÜLTIG

Stimmzettel
für die Muster-Wahl zum Deutschen Bundestag am 27. September 2009 im Wahlkreis Braunschweig

Sie haben 2 Stimmen

hier 1 Stimme
für die Wahl
einer/eines Wahlkreisabgeordneten

Erststimme

hier 1 Stimme
für die Wahl
einer Landesliste (Partei)
— maßgebende Stimme für die Verteilung der Sitze
insgesamt auf einzelne Parteien —

Zweitstimme

1	Müller, Michael Malermeister Hermannweg 12 38114 Braunschweig	AP A-Partei	<input type="radio"/>		1	<input type="radio"/>	AP A-Partei Sabine Müller, Martin Möhlmann, Hermann Meyer
2	Dr. Meier, Ute DV-Ingenieurin Fornweg 7 38118 Braunschweig	BP B-Partei	<input type="radio"/>		2	<input type="radio"/>	BP B-Partei Dr. Richard Rögel, Michaela Müller, Susanne Sorglos
3	Dr. Schulze, Bernd Chemiker Rathausstraße 4 38110 Braunschweig	CP C-Partei	<input type="radio"/>		3	<input type="radio"/>	CP C-Partei Hans-Dieter Lehmann, Sabine Bosse, Klaus Hermann
					4	<input type="radio"/>	DP D-Partei Alfons Achtemann, Jörg Jansen, Brunhilde Burgdorf
5	Bosse, Britta Journalistin Holstenplatz 34 38100 Braunschweig	EP E-Partei	<input checked="" type="radio"/>		5	<input checked="" type="radio"/>	EP E-Partei Peter Petersen, Lars Larsen, Jens Jensen
					6	<input type="radio"/>	FP F-Partei Dieter Donner, Berta Blitz, Erich Engel
					7	<input type="radio"/>	GP G-Partei Manfred Mächtegem, Alf Igel, Marlene Diethrich
					8	<input type="radio"/>	HP H-Partei Stefan Derrick, Harry Klein, Prof. Dr. Klaus Brinkmann
					9	<input type="radio"/>	IP I-Partei Sabine Schubert, Franziska Menke, Heinrich Löwe
10	Teitzloff, Albert Bankkaufmann Bankplatz 34 38100 Braunschweig	Der Einzelne	<input type="radio"/>				

*Die anderen kann man nicht wählen!
B. B.*



Auszählung Beispiele

Beschlussstimmzettel

(Stimmzettel, die Anlass zu Bedenken geben)

Erststimme:

UNGÜLTIG

Zweitstimme:

GÜLTIG

Stimmzettel
für die Muster-Wahl zum Deutschen Bundestag am 27. September 2009 im Wahlkreis Braunschweig

Sie haben 2 Stimmen

hier 1 Stimme
für die Wahl
einer/eines Wahlkreisabgeordneten

hier 1 Stimme
für die Wahl
einer Landesliste (Partei)
— maßgebende Stimme für die Verteilung der Sitze
insgesamt auf einzelne Parteien —

Erststimme

1	Müller, Michael Malemeister Hermannweg 12 38114 Braunschweig	AP A-Partei	<input type="radio"/>
2	Dr. Meier, Ute DV-Ingenieurin Forstweg 7 38118 Braunschweig	BP B-Partei	<input type="radio"/>
3	Dr. Schulze, Bernd Chemiker Rathausstraße 4 38110 Braunschweig	CP C-Partei	<input type="radio"/>
5	Bosse, Britta <i>Schmidt, Susi</i> Jornissen <i>Braunschweig</i> Haldenstr. 34 38100 Braunschweig	EP E-Partei	<input checked="" type="radio"/>
10	Tetzlaff, Albert Bankkaufmann Bankplatz 34 38100 Braunschweig	Der Einzelne	<input type="radio"/>

Zweitstimme

1	AP A-Partei	Sabine Müller, Martin Möhlmann, Hermann Meyer	<input type="radio"/>
2	BP B-Partei	Dr. Richard Rögel, Michaela Müller, Susanne Sorglos	<input type="radio"/>
3	CP C-Partei	Hans-Dieter Lehmann, Sabine Bosse, Klaus Hermann	<input checked="" type="radio"/>
4	DP D-Partei	Alfons Achtmann, Jörg Jansen, Brunnhilde Burgdorf	<input type="radio"/>
5	EP E-Partei	Peter Petersen, Lars Larsen, Jens Jensen	<input type="radio"/>
6	FP F-Partei	Dieter Donner, Berta Blitz, Erich Engel	<input type="radio"/>
7	GP G-Partei	Manfred Mochtegem, Alf Igel, Marlene Diethrich	<input type="radio"/>
8	HP H-Partei	Stefan Derrick, Harry Klein, Prof. Dr. Klaus Brinkmann	<input type="radio"/>
9	IP I-Partei	Sabine Schubert, Franziska Menke, Heinrich Löwe	<input type="radio"/>



Auszählung Beispiele

Beschlussstimmzettel

(Stimmzettel, die Anlass zu Bedenken geben)

Erststimme:

UNGÜLTIG

Zweitstimme:

UNGÜLTIG

Stimmzettel
für die Muster-Wahl zum Deutschen Bundestag am 27. September 2009 im Wahlkreis Braunschweig

Sie haben 2 Stimmen

hier 1 Stimme
für die Wahl
einer/eines Wahlkreisausgewählten

hier 1 Stimme
für die Wahl
einer Landesliste (Partei)
— maßgebende Stimme für die Verteilung der Sitze
insgesamt auf einzelne Parteien —

Erststimme			Zweitstimme		
1	Müller, Michael Malermaler Hermannweg 12 38114 Braunschweig	AP A-Partei	<input checked="" type="checkbox"/>	<input checked="" type="checkbox"/>	1
2	Dr. Meier, Ute DV-Ingenieurin Forsweg 7 38118 Braunschweig	BP B-Partei	<input type="checkbox"/>	<input type="checkbox"/>	2
3	Dr. Schulze, Bernd Chemiker Rathausstraße 4 38110 Braunschweig	CP C-Partei	<input type="checkbox"/>	<input type="checkbox"/>	3
					4
5	Bosse, Britta Journalistin Holsteinplatz 34 38100 Braunschweig	EP E-Partei	<input type="checkbox"/>	<input type="checkbox"/>	5
					6
					7
					8
					9
10	Tetzlaff, Albert Bankkaufmann Bankplatz 34 38100 Braunschweig	Der Einzelne	<input type="checkbox"/>	<input type="checkbox"/>	



Auszählung

2. Schritt: Sortieren der Stimmzettel und Ermittlung der Zwischensumme I (ZS I)

Stapel 1: Gültige Stimmen: Erststimme=Zweitstimme

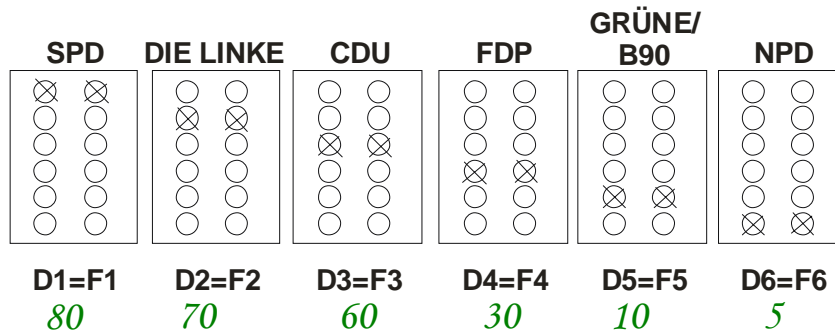

**Stapel 2: Erststimme<->Zweitstimme
(auch nur Erststimme oder nur Zweitstimme vergeben)**

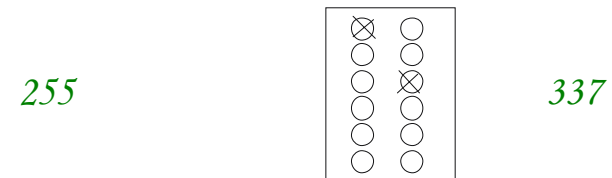

**Stapel 3: Ungekennzeichnete Stimmzettel
Ungültige Erst- und Zweitstimme**

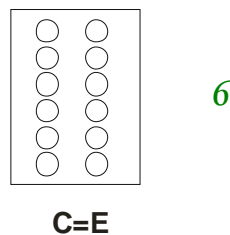

**Stapel 4: Stimmzettel, die Anlass
zu Bedenken geben**

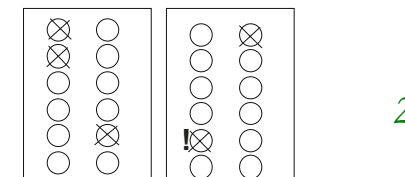

Auszählung

2. Schritt: Sortieren der Stimmzettel und Ermittlung der Zwischensumme I (ZS I)

Stapel 1: Gültige Stimmen: Erststimme=Zweitstimme

SPD	DIE LINKE	CDU	FDP	GRÜNE/ B90	NPD
D1=F1 80	D2=F2 70	D3=F3 60	D4=F4 30	D5=F5 10	D6=F6 5

Stapel 3: Ungekennzeichnete Stimmzettel Ungültige Erst- und Zweitstimme

C=E 6

Auszug aus dem Rechen und Kontrollblatt - Erststimmen

Ergebnis der Wahl im Wahlkreis (Erststimmen) ⁵⁾					
		ZS I	ZS II	ZS III	Insgesamt
C	Ungültige Erststimmen	6			
Gültige Erststimmen:					
	Von den gültigen Erststimmen entfielen auf den Bewerber *)	ZS I			
D 1	SPD Wicklein, Andrea	8 0			
D 2	DIE LINKE Kutzmutz, Rolf	7 0			
D 3	CDU Reiche, Katherina	6 0			
D 4	FDP Syré, Jan	3 0			
D 5	GRÜNE/B 90 Behm, Cornelia	1 0			
D 6	NPD Woche, Dieter	5			
D	Gültige Erststimmen insgesamt	2 5 5			

Die Ergebnisse von Stapel 1 und Stapel 3 werden in das Rechen- und Kontrollblatt bei ZS I sowohl bei der Erststimme als auch bei der Zweitstimme eingetragen (Spalte 1)



Auszählung

2. Schritt: Sortieren der Stimmzettel und Ermittlung der Zwischensumme I (ZS I)

Stapel 1: Gültige Stimmen: Erststimme=Zweitstimme

SPD	DIE LINKE	CDU	FDP	GRÜNE/ B90	NPD
D1=F1	D2=F2	D3=F3	D4=F4	D5=F5	D6=F6
80	70	60	30	10	5

Stapel 3: Ungekennzeichnete Stimmzettel Ungültige Erst- und Zweitstimme

C=E
6

Auszug aus dem Rechen- und Kontrollblatt - Zweitstimmen

Ergebnis der Wahl nach Landeslisten (Zweitstimmen) ⁶⁾		ZS I	ZS II	ZS III	Insgesamt
E	Ungültige Zweitstimmen	6			
Gültige Zweitstimmen:					
	Von den gültigen Zweitstimmen entfielen auf die Landesliste der *)	ZS I			
F 1	SPD	80			
F 2	DIE LINKE	70			
F 3	CDU	60			
F 4	FDP	30			
F 5	GRÜNE/B 90	10			
F 6	NPD	5			
F 7	MLPD	-			
F 8	BüSo	-			
F 9	DVU	-			
F 10	REP	-			
F 11	FWD	-			
F 12	PIRATEN	-			
F	Gültige Zweitstimmen insgesamt	255			



Die Ergebnisse von Stapel 1 und Stapel 3 werden in das Rechen- und Kontrollblatt bei ZS I sowohl bei der Erststimme als auch bei der Zweitstimme eingetragen (Spalte 1)

Auszählung

3. Schritt: Sortieren der Stimmzettel vom Stapel 2 und Ermittlung der Zwischensumme II (ZS II) nach Zweitstimmen

Stapel 2: Erststimme<->Zweitstimme
(auch nur Erststimme oder nur Zweitstimme vergeben)

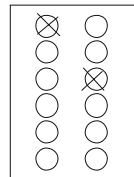

337

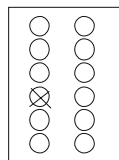

ungekennzeichnete (ungültige)
Zweitstimme

1

E

SPD	DIE LINKE	CDU	FDP	GRÜNE/ B90	PIRATEN
F1	F2	F3	F4	F5	F12
39	50	60	30	80	1

usw.

Auszug aus dem Rechen- und Kontrollblatt - Zweitstimmen

Ergebnis der Wahl nach Landeslisten (Zweitstimmen)*					
		ZS I	ZS II	ZS III	Insgesamt
E	Ungültige Zweitstimmen	6	1		
Gültige Zweitstimmen:					
	Von den gültigen Zweitstimmen entfielen auf die Landesliste der *)	ZS I	ZS II		
F 1	SPD	8 0	3 9		
F 2	DIE LINKE	7 0	5 0		
F 3	CDU	6 0	6 0		
F 4	FDP	3 0	5 0		
F 5	GRÜNE/B 90	1 0	8 0		
F 6	NPD	5	5		
F 7	MLPD	-	2 9		
F 8	BüSo	-	1 0		
F 9	DVU	-	7		
F 10	REP	-	3		
F 11	FWD	-	2		
F 12	PIRATEN	-	1		
F	Gültige Zweitstimmen insgesamt	2 5 5	3 3 6		



Auszählung

3. Schritt: Neusortieren der Stimmzettel vom Stapel 2 und Ermittlung der Zwischensumme II (ZS II) nach Erststimmen

Stapel 2: Erststimme<->Zweitstimme
(auch nur Erststimme oder nur Zweitstimme vergeben)

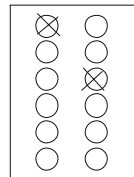

337

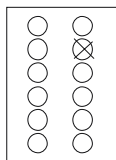

ungekennzeichnete (ungültige) Erststimme

3

C

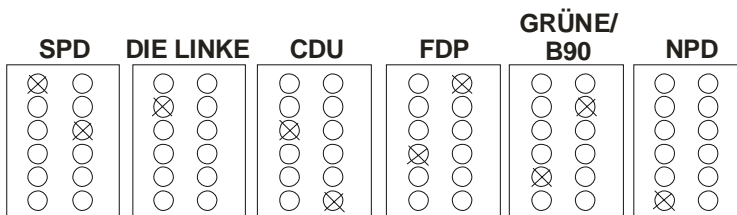

D1
50

D2
60

D3
70

D4
50

D5
59

D6
45

Auszug aus dem Rechen- und Kontrollblatt - Erststimmen

Ergebnis der Wahl im Wahlkreis (Erststimmen)⁵⁾

	ZS I	ZS II	ZS III	Insgesamt
C	6	3		

Gültige Erststimmen:

	Von den gültigen Erststimmen entfielen auf den Bewerber *)	ZS I	ZS II
D 1	SPD Wicklein, Andrea	8 0	5 0
D 2	DIE LINKE Kutzmutz, Rolf	7 0	6 0
D 3	CDU Reiche, Katherina	6 0	7 0
D 4	FDP Syré, Jan	3 0	5 0
D 5	GRÜNE/B 90 Behm, Cornelia	1 0	5 9
D 6	NPD Woche, Dieter	5	4 5
D	Gültige Erststimmen insgesamt	2 5 5	3 3 4



Auszählung

4. Schritt: Sortieren der Stimmzettel vom Stapel 4 und Ermittlung der Zwischensumme III (ZS III) nach Zweitstimmen

Stapel 4: Stimmzettel, die Anlass zu Bedenken geben

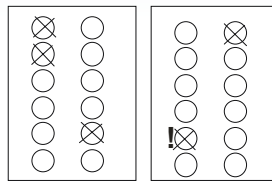

2

Entscheidung des Wahlvorstandes
Notiz auf jedem Stimmzettel (Rückseite)
Fortlaufende Nr. und Entscheidung
Als Anlage –ausgesonderte Stimmzettel -zur Niederschrift

z.B.
Nr.1
Erststimme ungültig
Zweitstimme gültig MLPD

Nr.2
Erststimme gültig GRÜNE/B90
Zweitstimme gültig SPD

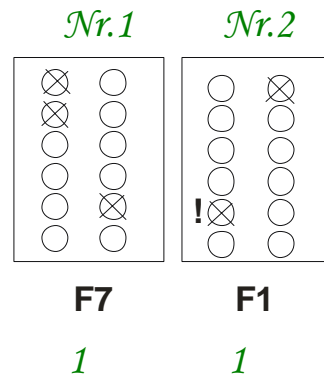

Auszug aus dem Rechen- und Kontrollblatt - Zweitstimmen

Ergebnis der Wahl nach Landeslisten (Zweitstimmen) ⁶⁾					
		ZS I	ZS II	ZS III	Insgesamt
E	Ungültige Zweitstimmen	6	1	-	
Gültige Zweitstimmen:					
	Von den gültigen Zweitstimmen entfielen auf die Landesliste der *)	ZS I	ZS II	ZS III	Insgesamt
F 1	SPD	8 0	3 9	1	
F 2	DIE LINKE	7 0	5 0	-	
F 3	CDU	6 0	6 0	-	
F 4	FDP	3 0	5 0	-	
F 5	GRÜNE/B 90	1 0	8 0	-	
F 6	NPD	5	5	-	
F 7	MLPD	-	2 9	1	
F 8	BüSo	-	1 0	-	
F 9	DVU	-	7	-	
F 10	REP	-	3	-	
F 11	FWD	-	2	-	
F 12	PIRATEN	-	1	-	
F	Gültige Zweitstimmen insgesamt	2 5 5	3 3 6	2	



Auszählung

4. Schritt: Neusortieren der Stimmzettel vom Stapel 4 und Ermittlung der Zwischensumme III (ZS III) nach Erststimmen

Stapel 4: Stimmzettel, die Anlass zu Bedenken geben

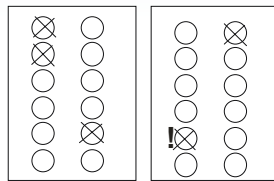

2

z.B.

Nr. 1

Erststimme ungültig

Zweitstimme gültig MLPD

Nr. 2

Erststimme gültig GRÜNE/B90

Zweitstimme gültig SPD

Nr. 1

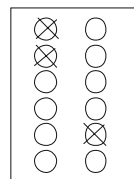

C

1

Nr. 2

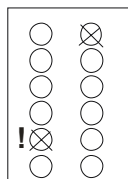

D5

1

Auszug aus dem Rechen- und Kontrollblatt - Erststimmen

Ergebnis der Wahl im Wahlkreis (Erststimmen)⁵⁾

		ZS I	ZS II	ZS III	Insgesamt
C	Ungültige Erststimmen	6	3	1	

Gültige Erststimmen:

	Von den gültigen Erststimmen entfielen auf den Bewerber *)	ZS I	ZS II	ZS III
D 1	SPD Wicklein, Andrea	8 0	5 0	-
D 2	DIE LINKE Kutzmutz, Rolf	7 0	6 0	-
D 3	CDU Reiche, Katherina	6 0	7 0	-
D 4	FDP Syré, Jan	3 0	5 0	-
D 5	GRÜNE/B 90 Behm, Cornelia	1 0	5 9	1
D 6	NPD Woche, Dieter	5	4 5	-
D	Gültige Erststimmen insgesamt	2 5 5	3 3 4	1



Auszählung

5. Schritt: Addition der Zwischensummen I, II und III

Auszug aus dem Rechen- und Kontrollblatt - Erststimmen

Ergebnis der Wahl im Wahlkreis (Erststimmen) ⁶⁾					
	ZS I	ZS II	ZS III	Insgesamt	
C	6	3	1	1	0

Gültige Erststimmen:

	Von den gültigen Erststimmen entfielen auf den Bewerber *)	ZS I	ZS II	ZS III	Insgesamt	
D 1	SPD Wicklein, Andrea	8 0	5 0	-	1	3 0
D 2	DIE LINKE Kutzmutz, Rolf	7 0	6 0	-	1	3 0
D 3	CDU Reiche, Katherina	6 0	7 0	-	1	3 0
D 4	FDP Syré, Jan	3 0	5 0	-	8	0
D 5	GRÜNE/B 90 Behm, Cornelia	1 0	5 9	1	7	0
D 6	NPD Woche, Dieter	5	4 5	-	5	0
D	Gültige Erststimmen insgesamt	2 5 5	3 3 4	1	5 9 0	

$C+D=B$ Bsp. $10+590=600$



Auszug aus dem Rechen- und Kontrollblatt - Zweitstimmen

Ergebnis der Wahl nach Landeslisten (Zweitstimmen) ⁶⁾					
	ZS I	ZS II	ZS III	Insgesamt	
E	6	1	-	7	0

Gültige Zweitstimmen:

	Von den gültigen Zweitstimmen entfielen auf die Landesliste der *)	ZS I	ZS II	ZS III	Insgesamt	
F 1	SPD	8 0	3 9	1	1	2 0
F 2	DIE LINKE	7 0	5 0	-	1	2 0
F 3	CDU	6 0	6 0	-	1	2 0
F 4	FDP	3 0	5 0	-	8	0
F 5	GRÜNE/B 90	1 0	8 0	-	9	0
F 6	NPD	5	5	-	1	0
F 7	MLPD	-	2 9	1	3	0
F 8	BüSo	-	1 0	-	1	0
F 9	DVU	-	7	-	7	0
F 10	REP	-	3	-	3	0
F 11	FWD	-	2	-	2	0
F 12	PIRATEN	-	1	-	1	0
F	Gültige Zweitstimmen insgesamt	2 5 5	3 3 6	2	5 9 3	

$E+F=B$ Bsp. $7+593=600$

Schnellmeldung (0331-289-1240)

1. Übertragung der Wahlberechtigten von der Beurkundung
2. Übertragung der Zahlen vom Rechen- und Kontrollblatt

Schnellmeldung

über das Ergebnis der Wahl zum Deutschen Bundestag im **Wahlkreis 62**
am 27. September 2009

Gemeinde: Potsdam **Wahlbezirk : 1101**

Diese Meldung erstattet sofort nach der Feststellung des Wahlergebnisses auf schnellstem Wege der Wahlvorsteher/die Wahlvorsteherin an das Wahlbüro. **Tel.: 2 89-12 40**

A1, A2 und A1+A2 ist von der Beurkundung des Wählerverzeichnisses zu übernehmen!

A 1	Wahlberechtigte ohne Sperrvermerk (Wahrschein)	1. 786
A 2	Wahlberechtigte mit Sperrvermerk (Wahrschein)	2
A1+A2	Wahlberechtigte insgesamt (A)	788
B	Wähler insgesamt	2. 600
B 1	darunter Wähler mit Wahrschein	2
C	Ungültige Erststimmen	10
D	Gültige Erststimmen insgesamt	590

Von den gültigen Erststimmen entfallen auf:

			Stimmzahl
D 1	SPD	Wicklein, Andrea	130
D 2	DIE LINKE	Kutzmutz, Rolf	130
D 3	CDU	Reiche, Katherina	130
D 4	FDP	Syré, Jan	80
D 5	GRÜNE/B 90	Behm, Cornelia	70
D 6	NPD	Woche, Dieter	50
Zusammen (D)			590

Summe C + D muss mit B übereinstimmen

Bitte wenden!

E	Ungültige Zweitstimmen	7
F	Gültige Zweitstimmen insgesamt	593

Von den gültigen Zweitstimmen entfallen auf:

		Stimmzahl
F 1	SPD	120
F 2	DIE LINKE	120
F 3	CDU	120
F 4	FDP	80
F 5	GRÜNE/B 90	90
F 6	NPD	10
F 7	MLPD	30
F 8	BüSo	10
F 9	DVU	7
F 10	REP	3
F 11	FWD	2
F 12	PIRATEN	1
Zusammen (F)		593

Summe E + F muss mit B übereinstimmen

Bitte den Hörer erst auflegen, wenn die Zahlen vom Erfasser als gespeichert bestätigt wurden.



Schnellmeldung

Erfassung der Ergebnisse im Wahlbüro mit Fehlerprüfung

1101 - Bornim/Nord (Bundestagswahl 2009)

Drucken Speichern (F2) A-Werte (F3) Prüfen (F4) Löschen (F8) Optionen Zurück

Fehlerprüfung						
Summe der Wahlberecht.	A1	Wahlb. ohne Sperrv.	786	B	Wähler	600
Wähler/innen <= Wahlber.	A2	Wahlb. mit Sperrv.	2	B1	dar. mit Wahlschein	2
Abgegeb. St. <= Wahlber.	A	Wahlb. insges.	788			
Summe abg. Erststimmen	C	Ungült. Erststimmen	10	E	Ungült. Zweitstimmen	7
Summe abg. Zweitstimmen	D	Gültige Erststimmen	590	F	Gültige Zweitstimmen	593
Stimmen pro Stimmzettel	D1	Wicklein, Andrea (SPD)	130	F1	SPD	120
Summe der Erststimmen	D2	Kutzmutz, Rolf (DIE LINKE)	130	F2	DIE LINKE	120
Summe der Zweitstimmen	D3	Reiche, Katherina (CDU)	130	F3	CDU	120
	D4	Syré, Jan (FDP)	80	F4	FDP	80
	D5	Behm, Cornelia (GRÜNE/B 90)	70	F5	GRÜNE/B 90	90
	D6	Woche, Dieter (NPD)	50	F6	NPD	10
	D7	---	0	F7	MLPD	30
	D8	---	0	F8	BüSo	10
	D9	---	0	F9	DVU	7
	D10	---	0	F10	REP	3
	D11	---	0	F11	FWD	2
	D12	---	0	F12	PIRATEN	1
Wahlbeteiligg. 76,14%						
Listensumme 590 / 593						

Bundestagswahl 2009 1101 - Bornim/Nord Überschr.

Start Nov... PC... Export Schu... Micr... Schu... Schn... 16:17



Niederschrift

- Die Zahlen vom Rechen- und Kontrollblatt werden nach der Schnellmeldung in die Niederschrift mit Kugelschreiber übertragen
- Die Angaben in der Niederschrift müssen mit der tel. Schnellmeldung übereinstimmen
- Alle Mitglieder des Wahlvorstandes unterschreiben die Niederschrift
- Werden Zahlen in der Niederschrift geändert, zeichnet der Schriftführer oder Wahlvorsteher gegen
- 2 Hefter mit Niederschriften und vollständigen Anlagen
Angaben in der Niederschrift müssen mit Anlagen übereinstimmen
Ungekennzeichnete Stimmzettel (ungültige Erst- und Zweitstimme) 6
Ausgesonderte Stimmzettel (nummeriert und Entscheidung auf Rückseite) 2
Einbehaltene Wahlscheine 2



Muster Niederschrift im Schulungsheft

Abgabe der Unterlagen

Für die Abgabe bereithalten: (Kontrolle Vollständigkeit und Unterschriften)

EXTRA Hefter mit der Wahlniederschrift der Bundestagswahl (weiß) mit allen Anlagen

Schnellmeldung (weiß)

Rechen- und Kontrollblatt (weiß)

EXTRA Hefter mit der Wahlniederschrift der Landtagswahl (grün) mit allen Anlagen

Schnellmeldung (grün)

Rechen- und Kontrollblatt (grün)

Erfrischungsgeldliste (Unterschriften, ggf. Rückgeld)

Taschenrechner

Kann im Koffer verbleiben:

weiße Plastetüten mit gültigen Stimmzetteln, die versiegelt wurden

unbenutzte Stimmzettel (blaue Mülltüten)

Hefter mit Wählerverzeichnis und den Beurkundungen

Alle sonstigen dem Wahlvorstand zu Verfügung gestellten Materialien

Lassen Sie bitte im Wahllokal keine Materialien, Aushänge und Muster zurück!



Abgabe der Unterlagen

Der Wahlvorsteher bringt bitte umgehend den Wahlkoffer mit den Unterlagen zurück. (Entschädigung 5 Euro)

Einfahrt über Friedrich-Ebert-Str. 79/81 (zwischen Stadthaus und Bäcker)
1. Einfahrt links zum Innenhof, Tür gegenüber – siehe Ausschilderung

Raum 0.031 (Briefwahlbüro)

Die Schranke ist geöffnet.

Sollte das Bringen des Koffers nicht möglich sein,
rufen Sie bitte das Wahlbüro an!



Ansprechpartner und Erreichbarkeit

Herr Dr. Förster (Kreiswahlleiter)

Tel.: 0331-289-1253

Fax: 0331-289-841253

E-Mail: Matthias.Förster@rathaus.potsdam.de

Frau Thelitz, Frau Voigt (Wahlhelfer)

Tel.: 0331-289-1257

Fax: 0331-289-841257

E-Mail: Elke.Thelitz@rathaus.potsdam.de

Frau Gast (Wahllokale)

Tel.: 0331-289-1247

Fax: 0331-289-841247

E-Mail: Gabriele.Gast@rathaus.potsdam.de

Wahlbüro am Wahltag

Tel.: 0331-289-1241 (7.00 Uhr bis Ende)

Tel.: 0331-289-1240 (nur Schnellmeldung)

Informationen im Internet (Powerpoint und Schulungsheft)

www.potsdam.de/bundestagswahl, www.potsdam.de/landtagswahl



Danke für Ihre Aufmerksamkeit und Ihren Einsatz !

DEMOKRATIE ERLEBT!

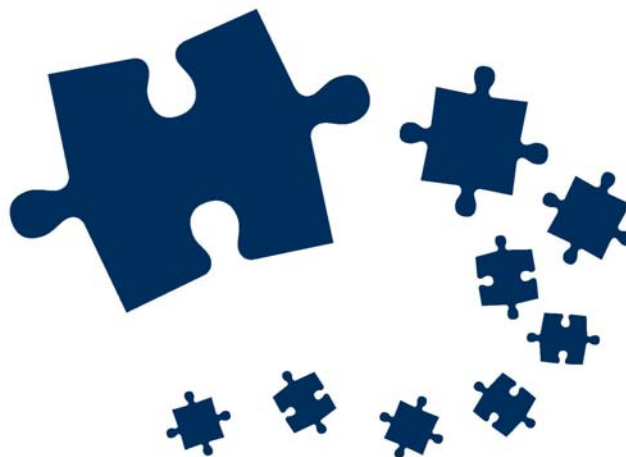

Potsdamer

WAHLHELFER!



Landeshauptstadt
Potsdam

