

La ville du cinéma et des médias



La ville des sciences et des techniques



La vi(II)e culturelle



La ville des sports



Impressions brandebourgeoises

Shopping et gastronomie

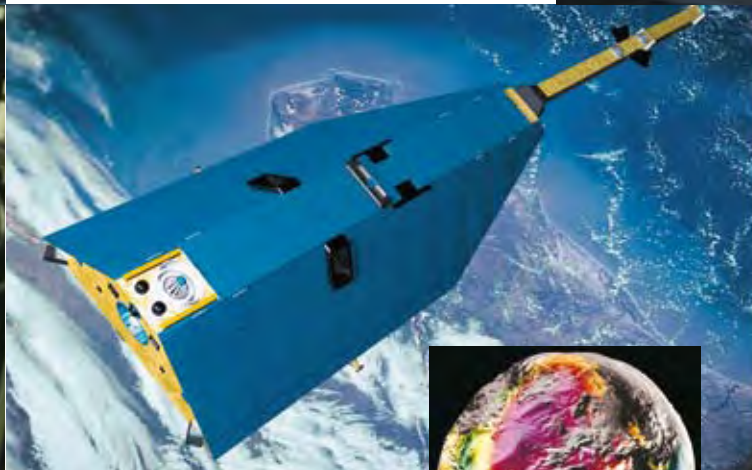
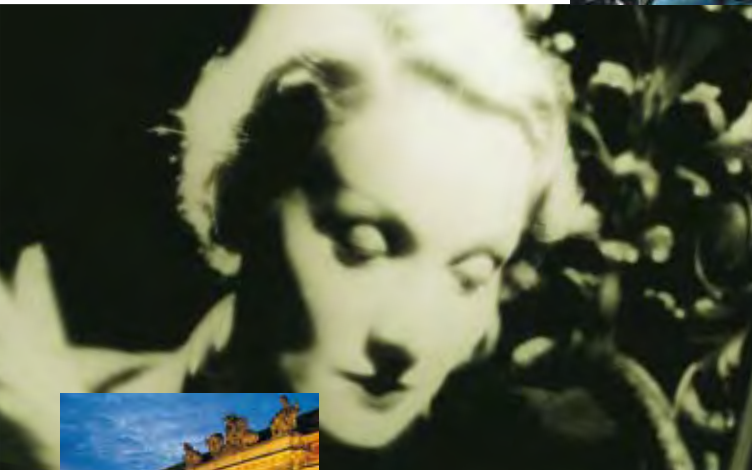
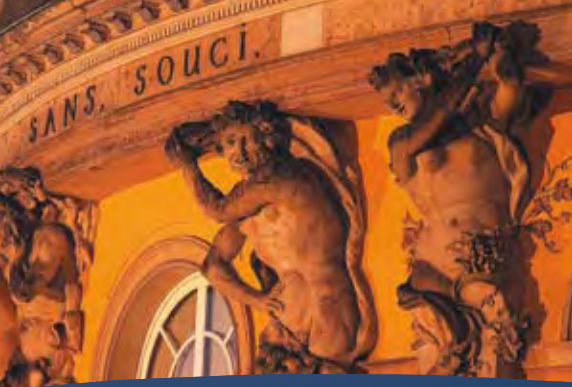

Envie de Potsdam



Le Musée du cinéma de Potsdam

Le satellite d'exploration Champ



Le satellite d'exploration Champ



Le château de Cecilienhof – Musée de la Conférence de Potsdam



Le Théâtre du Château au Nouveau Palais (photo : Michael Trippel – Festival de Musique de Potsdam Sanssouci)



Lecture publique dans la salle Raphael du château de l'Orangerie (photo : Potsdamer Hofkonzerte Sanssouci / Reiche)



La Salle Nikolai – un nouvel espace de concerts et de manifestations (photo : FNN / Manfred Thomas)



Opéra de chambre au Théâtre du Château (photo : ZB Fotoagentur Zentralbild / Musikfestspiele Potsdam Sanssouci)

A Potsdam, le sport rallie de nombreux enthousiastes. Plus d'une centaine d'associations et clubs sportifs proposent toutes les activités imaginables, de la gymnastique des Seniors aux sports de haut niveau. Plusieurs champions d'Europe, du Monde et Olympiques représentent la capitale du Brandebourg à l'étranger. Aviron, canoë-kayak, athlétisme, natation et football féminin sont parmi les disciplines où Potsdam se distingue en Allemagne et dans le monde. Lors de la distribution des précieux trophées aux Jeux Olympiques, les athlètes de Potsdam montent sur le podium. Des événements sportifs comme le Marathon des Châteaux, la course de la Preußische Meile ou le Kanalsprint – une compétition kayak –, attirent un public nombreux. Enfin, pour la Coupe du monde de football 2006, Potsdam a également eu l'honneur d'accueillir une équipe nationale.



Bateau à vapeur sur la Havel



Château de Caputh



Les vergers en fleurs du Havelland

De Potsdam, on peut découvrir la Marche du Brandebourg dans toute sa diversité. Avec ses cent cinquante mille habitants, bénéficiant d'une croissance dynamique, la capitale du Land en est aussi le centre culturel, intellectuel et politique. Par ailleurs, Potsdam et le Brandebourg entretiennent des rapports étroits dans des secteurs variés : économie, sciences, culture, éducation, sports. Excursions nautiques ou vacances en bateau sur le vaste réseau de rivières et de lacs sont autant d'atouts offerts par la région. Parmi les sites méritant le détour, on compte châteaux, parcs, églises anciennes, gentil-hommes ou monuments historiques... Et le label « Ville historique du Land du Brandebourg » rassemble pas moins de trente-et-une villes qui valent une visite.

Le quartier piéton au cœur historique de la ville a son cachet bien à lui. Les cafés en terrasse, les magasins élégants, les boutiques d'art et d'antiquités et les restaurants originaux illuminent une promenade. La Fête des Tulipes, au printemps, et le Marché de la Poterie du Quartier hollandais, en automne, ne manquent pas d'attirer des foules d'intéressés et de curieux. Le musée de Potsdam et le musée d'Histoire Naturelle également valent le détour. Le centre restauré de Babelsberg, autour de l'ancien hôtel de ville, se trouve à quelques minutes seulement du Parc de Babelsberg. Vous y trouverez magasins spécialisés, boutiques et plusieurs restaurants « branchés » et tous différents. La Fête des Tisserands et le Marché de Noël de Bohême ont élu domicile sur la place Weber où ils conjuguent l'historique et le pittoresque. C'est ici aussi que se tient chaque samedi le fameux marché, que domine la Friedrichskirche.

La zone piétonne de la Brandenburger Strasse

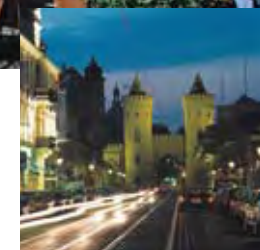

La porte de Nauen

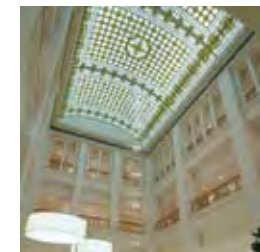

Hall central dans le Stadtpalais



Dans le quartier commerçant de Babelsberg



Les célèbres studios de Babelsberg se sont transformés en cité des médias et des technologies modernes des images. Des films, mais aussi des séries télévisées appréciées du public, sont toujours tournés là où brillaient naguère Marlene Dietrich et d'autres stars du 7^e art. Les visiteurs se pressent au Parc du Cinéma (Filmpark Babelsberg) avec des manifestations telles que « Vulkan-Stuntshow », « Actionkino », les nuits du cinéma et des attractions toujours renouvelées. La nouvelle école des arts du cinéma et de la télévision établie à proximité immédiate des studios est garante pour l'avenir du site. Le Musée du cinéma situé dans l'écurie princière de l'ancien château (le « Marstall »), présente entre autres expositions un fonds historique particulièrement riche sur le cinéma allemand.



L'école « Konrad Wolff » des arts du cinéma et de la télévision



Le Parc des Sciences Albert Einstein



Le Parc du Cinéma de Babelsberg



Wissenschaftspark Golm



Potsdam, la ville sur l'eau

Vue sur l'île de l'Amitié (Freundschaftsinsel)



Hôtel et entrepôt Persius au bord de la Havel

Potsdam est comme une île pittoresque posée au cœur des paysages lacustres formés par la rivière Havel, tout à côté de Berlin, la métropole. Une grande partie de ce bijou d'art au centre-ville ancien et aux si nombreux parcs et châteaux a été élevée par l'UNESCO au rang de patrimoine mondial. Pour découvrir ce site magique dans des conditions idéales, le mieux est encore une croisière sur les lacs de la Havel, véritable paradis pour sports nautiques.



Au bord du coude de la Havel, la « mosquée » abritant les machines à vapeur des fontaines de Sanssouci

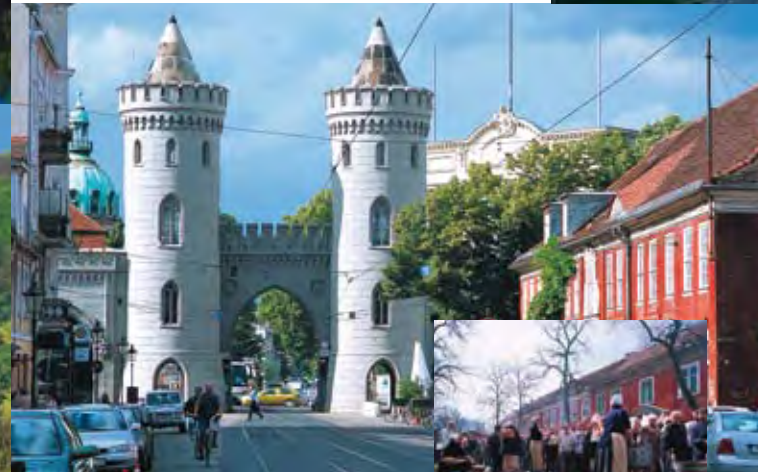

La Porte de Neuen au centre de la ville

A Potsdam, l'Histoire se vit multiple. L'Edit de Potsdam pris par le Grand Prince-Électeur de Brandebourg avait dès 1685 ouvert les portes de la « Marche » aux colons de l'Europe entière. Composants indissociables de cette image internationale de la ville, le quartier dit « hollandais », la colonie russe Alexandrowka, le quartier des Tisserands de Bohême, la colonie suisse de Nattwerder, les églises et les villas dans le style italien.



HISTORIC HIGHLIGHTS OF GERMANY



La cathédrale (Nikolaikirche) et l'ancien hôtel de ville (Altes Rathaus) sur l'Ancien Marché (Alter Markt)



« L'église de Frédéric » (Friedrichskirche) dans le Quartier des Tisserands à Babelsberg

Chacun à sa manière

Colonie russe



Fête des Tulipes dans le Quartier hollandais

Le centre historique



Historischer Stadtkern
im Land Brandenburg
Ville Historique du Land de
Brandebourg



L'ancien château de Potsdam

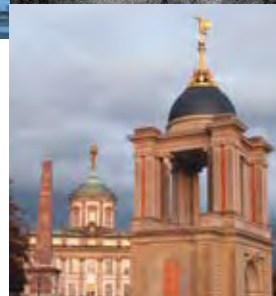

La Porte fortunée et l'ancien Hôtel de Ville



Le Vieux canal



Quand le canal revoit le ciel

La ville s'est développée depuis l'Ancien Marché, où se trouvait le château bombardé pendant la seconde guerre mondiale avant d'être détruit dans l'immédiate après-guerre. C'est ici que, dans les prochaines années, sera érigé le nouveau Parlement du Land, dont la façade s'inspire d'un exemple historique. Et on peut d'ores et déjà rendre visite au portail Fortuna du château de la ville. Enfin, avec la restauration partielle du canal à ciel ouvert, avec la « Maison d'histoire de la Prusse et du Brandebourg » sur le Nouveau Marché (Neuer Markt), reconstruit, et avec le Nouveau jardin de plaisance (Neuer Lustgarten) donnant sur l'embarcadere des bateaux de croisière de la Flotte blanche, le cœur de la ville s'est remis à battre.



La Maison d'histoire de la Prusse et du Brandebourg



Le Pavillon Chinois



Frédéric le Grand



Le château de Sanssouci

Les célèbres parcs et châteaux de Potsdam sont des témoignages magnifiques de trois siècles d'histoire et de culture. La « Nuit des Châteaux » est devenue un grand moment du programme annuel de manifestations culturelles.

Le parc de Sanssouci

Le Grand Frédéric fit édifier le château de Sanssouci, sa résidence d'été où il entendait bien vivre comme il lui plairait, par l'architecte Knobelsdorff entre 1745 et 1747. Dans le siècle qui suivit, le parc s'accrut d'autres édifices représentatifs tels que le Nouveau Palais, mais aussi de petits bijoux comme le Pavillon Chinois. L'architecte paysagiste Lenné dessina une partie du parc comme jardin anglais, auquel le château de Charlottenhof (architecte : Schinkel) et les Thermes romains viennent ajouter comme une nostalgie d'Italie. Le Belvédère du Klausberg et la fausse ruine antique du Ruinenberg viennent d'être rouverts aux visiteurs après d'importants travaux de restauration.



Le Nouveau Palais



Le château de Sanssouci



Le Palais de marbre



Le château de Charlottenhof



Nouveau jardin

Le Palais de marbre, de style classique précoce, fut édifié sur la rive du Lac Sacré à la fin du XVIIIe siècle, sous le règne de Frédéric-Guillaume II. L'empereur Guillaume II fit construire pour le Kronprinz héritier du trône le château de Cecilienhof qui allait être la dernière résidence des Hohenzollern. C'est là que se rencontrèrent en 1945 les trois grands chefs d'état des Alliés pour y signer les accords de Potsdam si décisifs pour l'histoire de l'Allemagne et de l'Europe d'après-guerre.

Parc de Babelsberg

Des paysagistes et des architectes de renom tels que Lenné, le prince von Pückler-Muskau, Schinkel et Persius ont réalisé ici une œuvre d'art d'une beauté exceptionnelle. Les perspectives ouvertes par Lenné dans le parc romantique au bord de la Havel ont été reconstituées. Du château néo-gothique de Babelsberg, jadis résidence d'été de l'empereur Guillaume Ier, on jouit d'une vue magnifique sur la tour de Flatow et le pont de Glienicke. Ce dernier est à lui seul un symbole de la division de l'Europe en deux blocs avant la chute du Mur en 1989.



Le Palais de marbre



Le château de Charlottenhof



Le Palais de marbre



Le château de Charlottenhof



Le Palais de marbre



Le château de Charlottenhof



Le Palais de marbre



Le château de Charlottenhof



Le Palais de marbre



Le château de Charlottenhof



Le Palais de marbre



Le château de Charlottenhof



Le Palais de marbre



Le château de Charlottenhof



Le Palais de marbre



Le château de Charlottenhof



Le Palais de marbre



Le château de Charlottenhof



Le Palais de marbre



Le château de Charlottenhof



Le Palais de marbre



Le château de Charlottenhof



Le Palais de marbre



Le château de Charlottenhof



Le Palais de marbre



Le château de Charlottenhof



Le Palais de marbre



Le château de Charlottenhof



Le Palais de marbre



Le château de Charlottenhof



Le Palais de marbre



Le château de Charlottenhof



Le Palais de marbre



Le château de Charlottenhof



Le Palais de marbre



Le château de Charlottenhof



Le Palais de marbre



Le château de Charlottenhof



Le Palais de marbre



Le château de Charlottenhof



Le Palais de marbre



Le château de Charlottenhof



Le Palais de marbre



Le château de Charlottenhof



Le Palais de marbre



Le château de Charlottenhof



Le Palais de marbre



Le château de Charlottenhof



Le Palais de marbre



Le château de Charlottenhof



Le Palais de marbre



Le château de Charlottenhof



Le Palais de marbre



Le château de Charlottenhof



Le Palais de marbre



Le château de Charlottenhof



Le Palais de marbre



Le château de Charlottenhof



Le Palais de marbre



Le château de Charlottenhof



Le Palais de marbre



Le château de Charlottenhof



Le Palais de marbre



Le château de Charlottenhof



Le Palais de marbre



Le château de Charlottenhof



Le Palais de marbre



Le château de Charlottenhof



Le Palais de marbre



Le château de Charlottenhof



Le Palais de marbre



Le château de Charlottenhof



Le Palais de marbre



Le château de Charlottenhof



Le Palais de marbre



Le château de Charlottenhof



Le Palais de marbre



Le château de Charlottenhof



Le Palais de marbre



Le château de Charlottenhof



Le Palais de marbre



Le château de Charlottenhof



Le Palais de marbre



Le château de Charlottenhof



Le Palais de marbre



Le château de Charlottenhof



Le Palais de marbre



Le château de Charlottenhof



Le Palais de marbre



Le château de Charlottenhof



Le Palais de marbre



Le château de Charlottenhof



Le Palais de marbre



Le château de Charlottenhof



Le Palais de marbre



Le château de Charlottenhof



Le Palais de marbre



Le château de Charlottenhof



Le Palais de marbre



Le château de Charlottenhof



Le Palais de marbre



Le château de Charlottenhof



Le Palais de marbre



Le château de Charlottenhof



Le Palais de marbre



Le château de Charlottenhof

